

**PRIMARIA ORAS SALISTE
INTRAVILAN CENTRUL LOCALITATII SIBIEL
S = 5 033 mp**

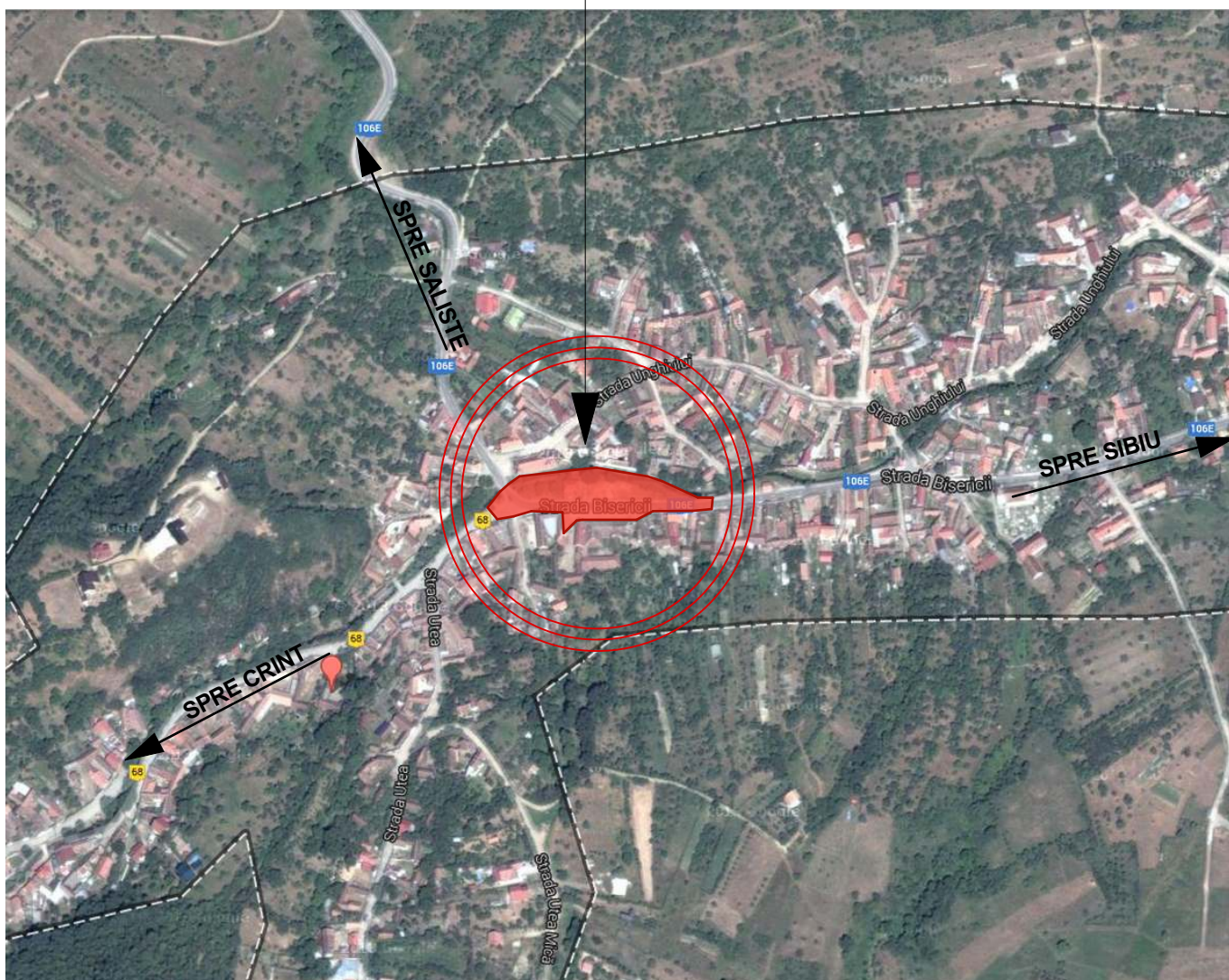

**PLAN INCADRARE IN ZONA
scara 1 : 5000**

NOTA:

- Orice modificare la proiect se face doar cu acordul proiectantului
- Orice modificare de proiect si neconvocarea proiectantului la fazele determinante il exonereaza pe acesta de raspundere

Acest document este proprietatea intelectuala a S.C. SPINDLER PROIECT S.R.L. si intra sub incidenta legii nr.8/1996 privind dreptul de autor. Utilizarea trebuie sa fie conforma celei pentru care a fost elaborat, fiind interzisa reproducerea si difuzarea fara autorizarea expresa a autorului.

| | | | | | |
|--|---------------------------|-----------|-----------------|--|--------------------------|
| | | | | | |
| verificator / expert | nume | semnatura | cerinta | referat / expertiza nr. / data | |
|  S.C. SPINDLER PROIECT S.R.L. str. Negoii; nr. 70; 550275 Sibiu; Romania J32/1154/06 Tel: 0745/639926 | | | | Beneficiar: | Proiect nr. |
| | | | | PRIMARIA ORAS SALISTE | 18/ 2013 |
| Specificatie | Nume | Semnatura | Scara: | Titlu proiect: REAMENAJARE SPATIUPUBLIC DIN JURUL MONUMENTULUI EROILOR SI AMENAJAREA UNUI LOC DE JOACA PENTRU COPII IN IMEDIATA VECINATATE | Faza |
| Sef proiect | arh. Spindler Eduard | | 1 : 5000 | | P.Th.+ D.D.E. |
| Proiectat | arh. Spindler Eduard | | Data: | Titlu plansa: PLAN DE INCADRARE IN ZONA | Plansa nr. A01 |
| Desenat | arh. stag. Onea Alexandra | | 09 / 2014 | | |

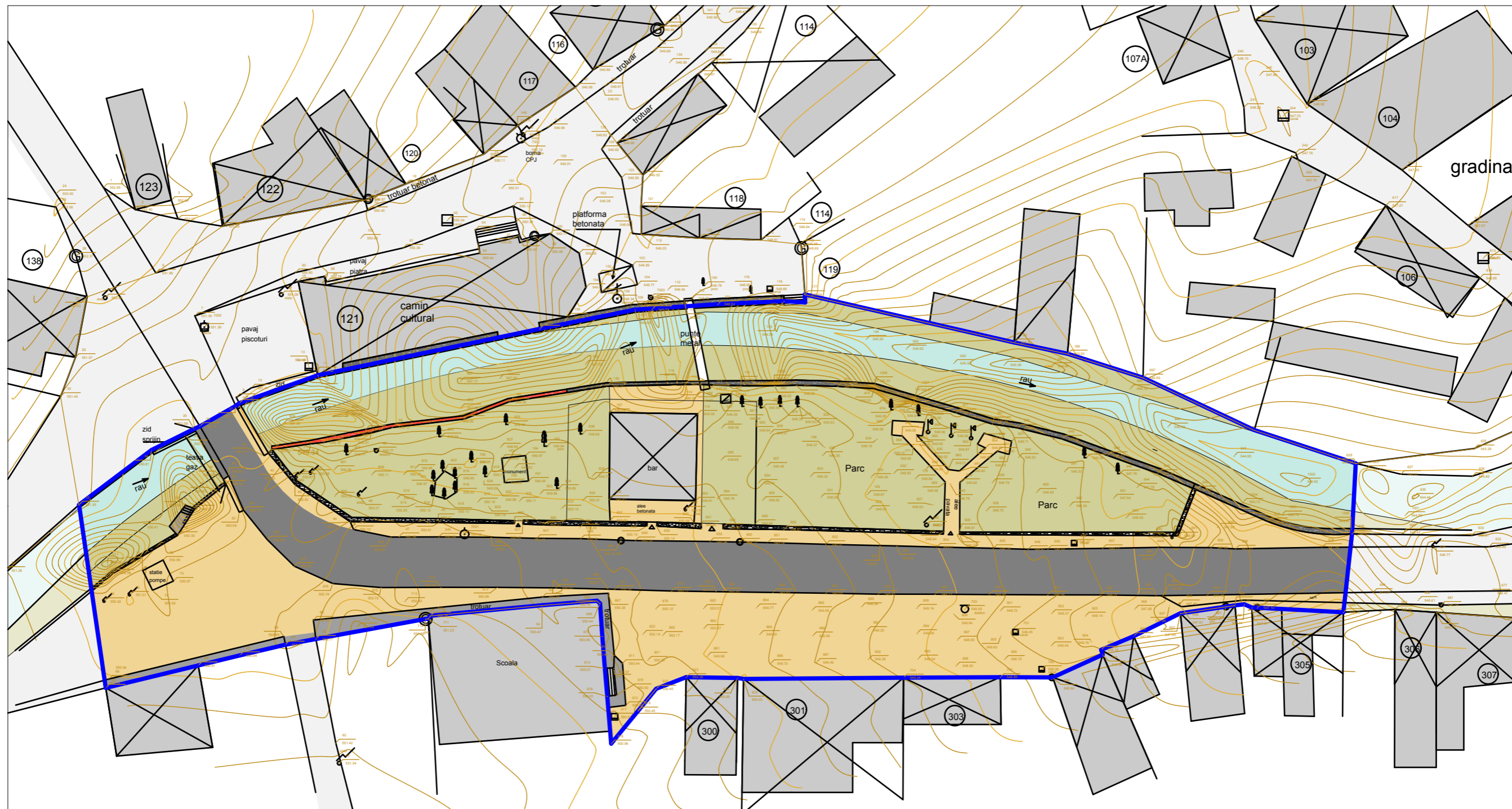

PLAN DE SITUATIE
sc 1:500

LEGENDA

- asfalt
- suprafata de pamant neamenajata
- constructii existente
- vegetatie
- rau
- zid de sprijin existent
- zid de sprijin dezafectat
- parapet de piatra
- limita zonei de detaliat

NOTA:
- Orice modificare la proiect se face doar cu acordul proiectantului
- Orice modificare de proiect si neconvocarea proiectantului la fazele determinante il exonereaza pe acesta de raspundere

Acest document este proprietatea intelectuala a S.C. SPINDLER PROIECT S.R.L. si intra sub incidenta legii nr.8/1996 privind dreptul de autor. Utilizarea trebuie sa fie conforma celei pentru care a fost elaborat, fiind interzisa reproducerea si difuzarea fara autorizarea expresa a autorului.

| verificator / expert | nume | semnatura | cerinta | referat / expertiza nr. / data |
|--|---------------------------|-----------|----------------|---|
| S.C. SPINDLER PROIECT S.R.L. str. Negoii; nr. 70; 550275 Sibiu; Romania <small>J32/1154/06 Tel: 0745/639926</small> | | | | Beneficiar: PRIMARIA ORAS SALISTE Proiect nr. 18/ 2013 |
| Specificatie | Nume | Semnatura | Scara: | Titlu proiect: REAMENAJARE SPATIU PUBLIC DIN JURUL MONUMENTULUI EROILOR SI AMENAJAREA UNUI LOC DE JOACA PENTRU COPII IN IMEDIATA VECINATATE Titlu plansa: PLAN DE SITUATIE existent Plansa nr. A02 |
| Sef proiect | arh. Spindler Eduard | | 1 : 500 | |
| Proiectat | arh. Spindler Eduard | | Data: | |
| Desenat | arh. stag. Onea Alexandra | | 09 / 2014 | |

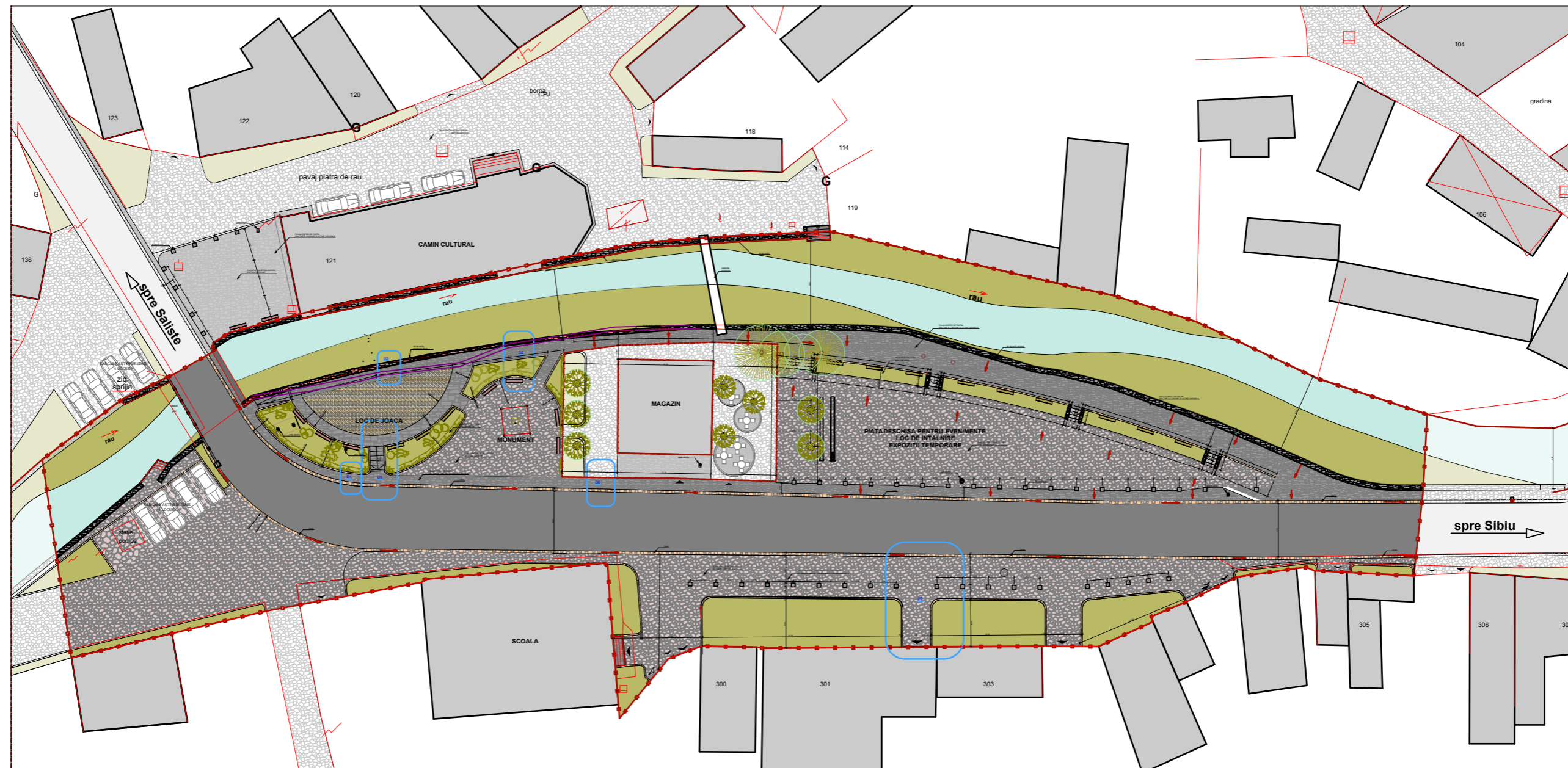

PLAN DE SITUATIE sc 1:500

LEGENDA

- constructii existente
- asfalt existent
- vegetatie joasa
- pietris sort 3-7 mm
- pavaj piatra de rau aleasa dispusa aleatoriu
- rigola din pavaj piatra cubica andezit/bazalt 8/8/8cm
- bordura din pavaj andezit/bazalt 15/25/30cm
- pavaj placi din piatra naturala despicata min.20/8 lungime variabila
- curti interioare
- zid de sprijin dezafectat, de reconstruit
- zid de sprijin existent, de suprainaltat
- acces pietonal
- acces auto

- acces auto
- banca din lemn tratat cu lac de exterior, transparent, mat
- loc de joaca propus
- copac propus
- pasarela pietonala metalica
- rau
- vegetatie inalta existenta
- vegetatie medie propusa

NOTA:
 - Orice modificare la proiect se face doar cu acordul proiectantului
 - Orice modificare de proiect si neconvocarea proiectantului la fazele determinante il exonereaza pe acesta de raspundere

Acest document este proprietatea intelectuala a S.C. SPINDLER PROIECT S.R.L. si intra sub incidenta legii nr.8/1996 privind dreptul de autor. Utilizarea trebuie sa fie conforma celei pentru care a fost elaborat, fiind interzisa reproducerea si difuzarea fara autorizarea expresa a autorului.

| | | | | |
|---|---------------------------|-----------|------------------------------|--|
| verificator / expert | nume | semnatura | cerinta | referat / expertiza nr. / data |
| S.C. SPINDLER PROIECT S.R.L. str. Negoii; nr. 70; 550275 Sibiu; Romania J32/1154/06 Tel: 0745/639926 | | | Beneficiar: | Proiect nr. |
| | | | PRIMARIA ORAS SALISTE | 18/ 2013 |
| Specificatie | Nume | Semnatura | Scara: | Titlu proiect: |
| Sef proiect | arh. Spindler Eduard | | 1 : 500 | REAMENAJARE SPATIU PUBLIC DIN JURUL MONUMENTULUI EROILOR SI AMENAJAREA UNUI LOC DE JOACA PENTRU COPII IN IMEDIATA VICINATATE |
| Proiectat | arh. Spindler Eduard | | Data: | Titlu plansa: |
| Desenat | arh. stag. Onea Alexandra | | 09 / 2014 | PLAN DE SITUATIE |
| | | | | Plansa nr. |
| | | | | A03 |

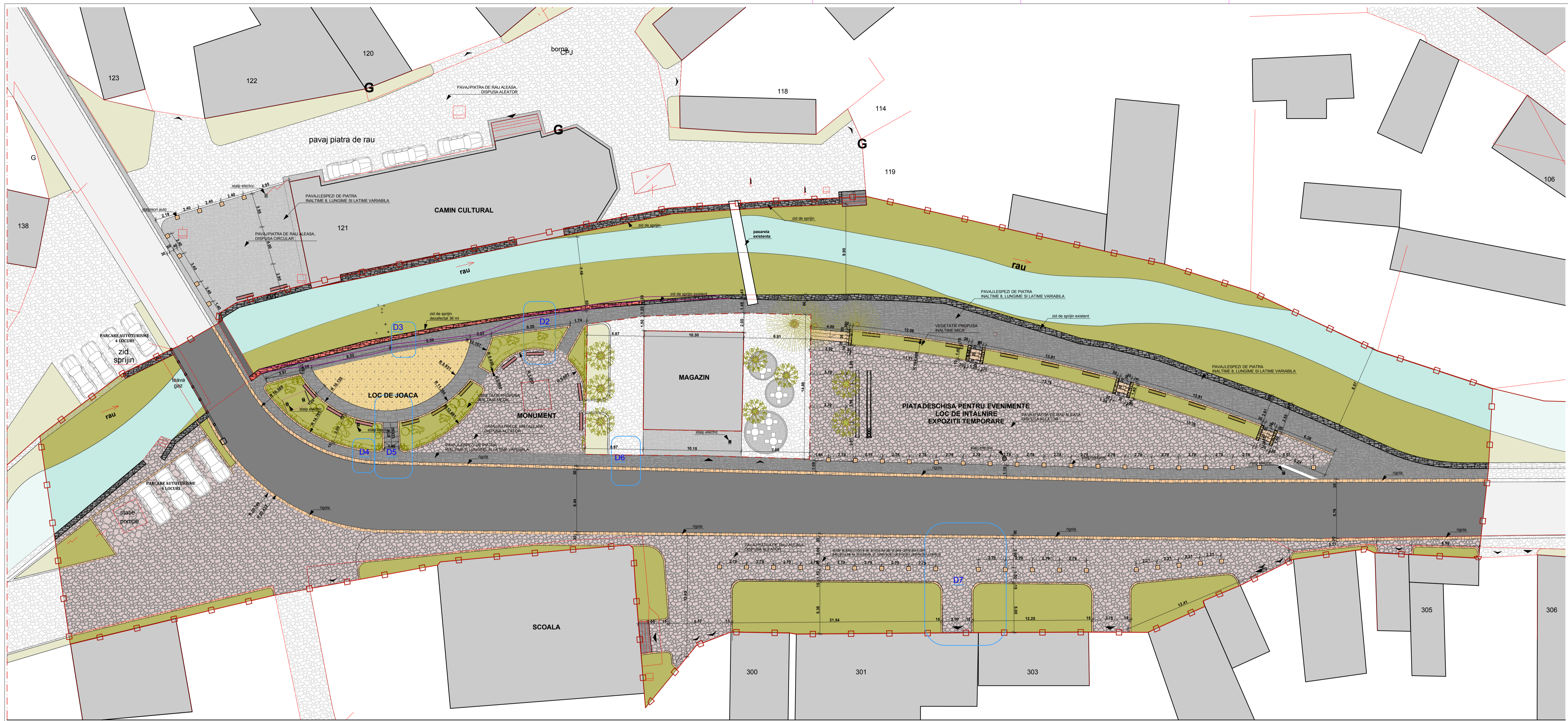

PLAN DE SITUATIE
sc. 1:200

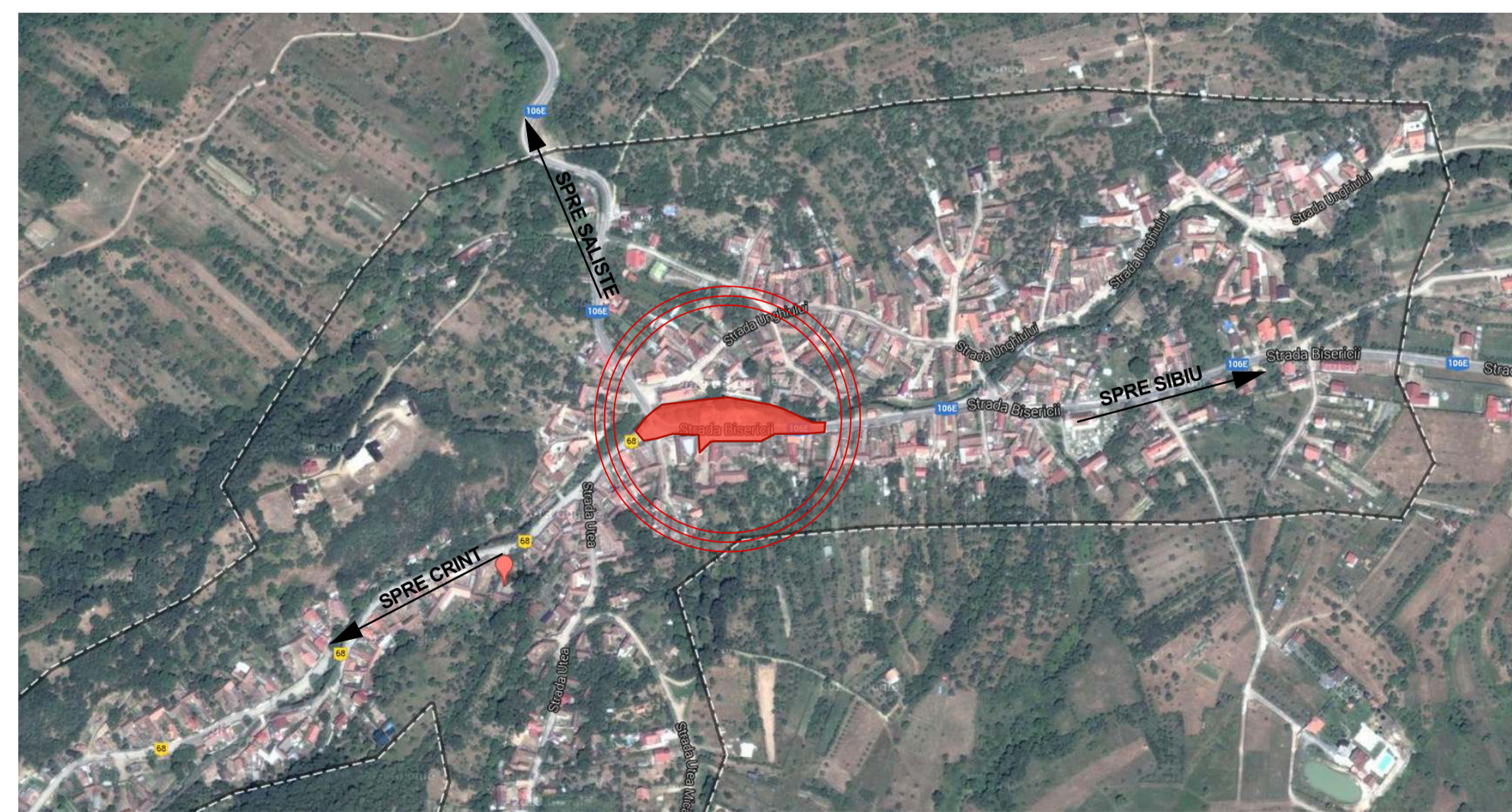

PLAN DE INCADRARE IN ZONA
sc. 1:5000

legenda

| | |
|--|--|
| | constructii existente |
| | asfalt existent |
| | vegetatie joasa |
| | pietris sort 3-7 mm |
| | pavaj piatra de rau aleasa dispusa aleatoriu |
| | rigola din pavaj piatra cubica andezit/bazalt 8/8/8cm |
| | bordura din pavaj andezit/bazalt 15/25/30cm |
| | pavaj placi din piatra naturala despicata min.20/8 lungime variabila |
| | curti interioare |
| | zid de sprijin dezafectat, de reconstruit |
| | zid de sprijin existent, de suprainaltat |

| | |
|--|--|
| | acces pietonal |
| | acces auto |
| | banca din lemn tratat cu lac de exterior, transparent, mat |
| | loc de joaca propus |
| | copac propus |
| | pasarela pietonala metalica |
| | rau |
| | limita suprafetei de amenajat |
| | vegetatie existenta inalta, brazi |
| | vegetatie propusa de inaltime medie |

NOTA:
- Orice modificare a proiectului se face doar cu acordul proiectantului
- Orice modificare de proiect si reconvoacarea proiectantului la fazele determinate ii exoneraza pe acesta de raspundere

Acest document este proprietatea intelectuala a S.C. SPINDLER PROIECT S.R.L. si intra sub incidenta legii nr.8/1996 privind dreptul de autor. Utilizarea trebuie sa fie conforma cu scopul pentru care a fost elaborata, fiind interzisa reproducerea si difuzarea fara autorizarea expresa a autorului.

| | | | | |
|----------------------|---|-----------|-----------------|--|
| verificator / expert | nume | semnatura | cerinta | referat / expertiza nr. / data |
| | S.C. SPINDLER PROIECT S.R.L. | | | Beneficiar: PRIMARIA ORAS SALISTE |
| | str. Negoi, nr. 70, 550275 Sibiu, Romania | | | Proiect nr. 18/ 2012 |
| Specificatie | Nume | Semnatura | Scara: | Titlu proiect: REAMENAJARE SPATIU PUBLIC DIN JURUL MONUMENTULUI EROLOR SI AMENAJAREA UNUI LOC DE JOACA PENTRU COPII IN MEDIUL VECINATATE |
| Sef proiect | arh. Spindler Eduard | | 1 : 200 | Faza P.Th.+ D.D.E. |
| Proiectat | arh. Spindler Eduard | | 1 : 5000 | Titlu planșă: PLAN DE SITUATIE |
| Desenat | arh. stag. Onea Alexandra | | Data: 09 / 2014 | PLAN DE INCADRARE IN ZONA |
| | | | | Plansa nr. A04 |

PLAN DE SITUATIE
sc 1:100

Legenda

- LIMITA ZONEI DE DETALIIAT
- TREPTE - LEMN STEJAR, 35 X 35 X 140 CM
- ZONA LOC DE JOACA PIETRIS
- RIIOALA PIATRA CUBICA ANDEZIT 8X8X3
- BORDURA PIATRA NATURALA 15X15XUNGIME VARIABILA
- VEGETATIE
- PAVAJ/PIATRA DE RAU ALEASA, DISPUSA ALEATOR
- PAVAJ/LESPEZI DE PIATRA INALTIME 8, LUNGIME SI LATIME VARIABILA
- ZID DE SPIRULN EXISTENT RECONSOLIDAT SI SUPRINALTAT ZIDARIE DE PIATRA LEGATA CU MORTAR
- ZID DE SPIRULN DEZAFECTAT DE RECONSOLIDAT SI SUPRINALTAT ZIDARIE DE PIATRA LEGATA CU MORTAR
- PARAPET DE SPIRULN ZIDARIE DE PIATRA LEGATA CU MORTAR
- CONSTRUCTII EXISTENTE



Acord document este proprietate intelectuala a S.C. SPINDLER PROJECT S.R.L. si este sub incidenta legii nr. 8/2009 privind dreptul de autor. Orice modificare de proiect si reconstrucirea prezentului la faza de executie este responsabilitatea si riscul clientului. Proiectul este valabil pentru termenul de valabilitate specificat in contract.

| | | | | |
|---|----------------------|-----------|---------|---|
| verificator / expert | nume | semnatura | cerinta | referat / expertiza nr. / data |
| | | | | |
| S.C. SPINDLER PROJECT S.R.L. str. Negoi nr. 70, 550275 Sibiu, Romania | | | | Beneficiar: PRIMARIA ORAS SALISTE |
| Specificatie | Numa | Semnatura | Scara: | Faza proiect: |
| | | | 1 : 100 | PLAN DE SITUATIE |
| Sel proiect | arh. Spindler Eduard | | Data: | 09 / 2014 |
| Proiectat | arh. Spindler Eduard | | | |
| Desenat | arh. Oana Alexandra | | | |

NOTA: Orice modificare de proiect si reconstrucirea prezentului la faza de executie este responsabilitatea si riscul clientului. Proiectul este valabil pentru termenul de valabilitate specificat in contract.

Proiect nr.
18 / 2012
Faza
P.T. #
D.D.E.
Piana nr.
A05
Size: DIN A1+ (1680x900)

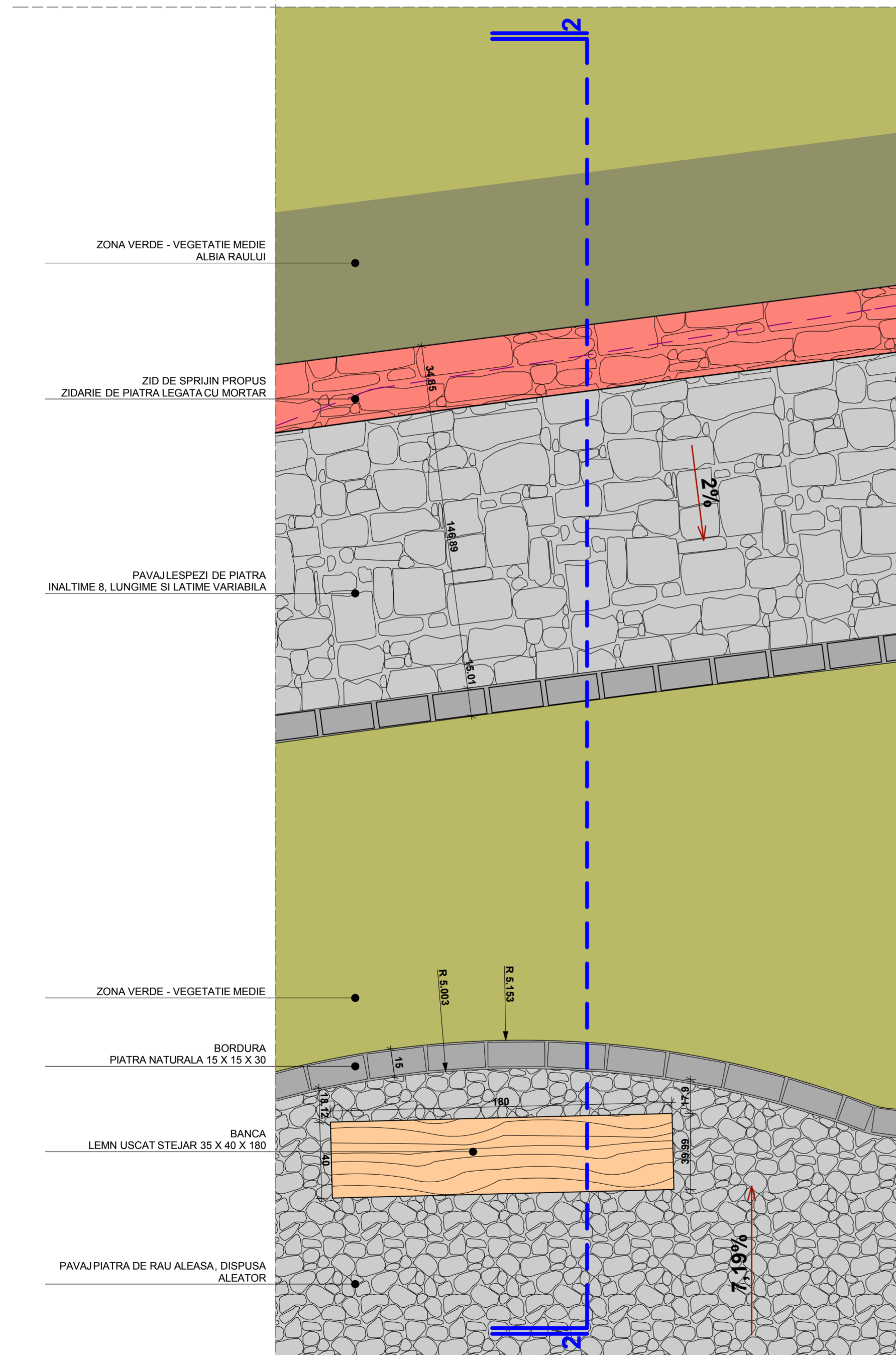

DETALIU 2 PLAN
sc. 1:20

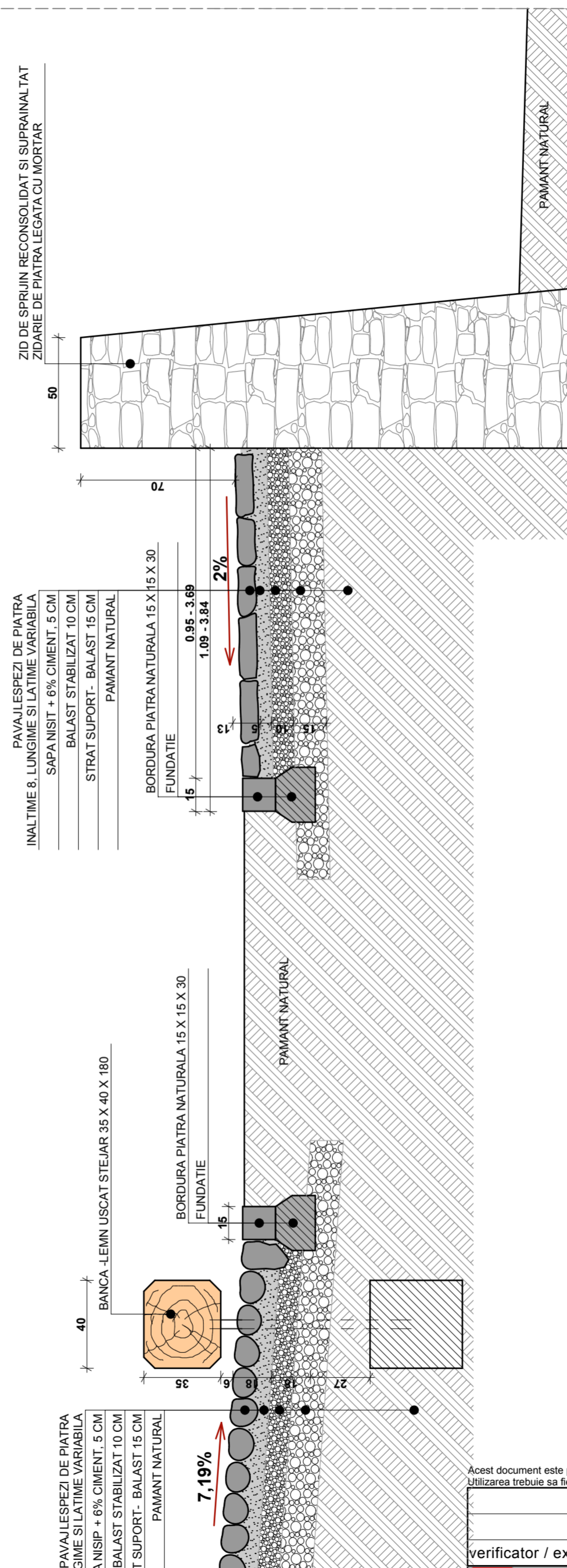

SECTIUNE 2-2
sc. 1:20

PAVAJLESPEZI DE PIATRA
INALTIME 8, LUNGIME SI LATIME VARIABILA
SAPA NSIP + 6% CIMENT, 5 CM
BALAST STABILIZAT 10 CM
STRAT SUPTOR - BALAST 15 CM
PAMANT NATURAL

ZID DE SPRIJIN RECONSOLIDAT SI SUPRAINALTAT
ZIDARIE DE PIATRA LEGATA CU MORTAR

PAVAJLESPEZI DE PIATRA
INALTIME 8, LUNGIME SI LATIME VARIABILA
SAPA NSIP + 6% CIMENT, 5 CM
BALAST STABILIZAT 10 CM
STRAT SUPTOR - BALAST 15 CM
PAMANT NATURAL

BORDURA PIATRA NATURALA 15 X 15 X 30
FUNDATIE

PAVAJLESPEZI DE PIATRA
INALTIME 8, LUNGIME SI LATIME VARIABILA
SAPA NSIP + 6% CIMENT, 5 CM
BALAST STABILIZAT 10 CM
STRAT SUPTOR - BALAST 15 CM
PAMANT NATURAL

NOTA:
- Orice modificare de proiect se face doar cu acordul proiectantului
- Orice modificare de proiect si neconvocarea proiectantului la fazele determinante il exonereaza pe acesta de raspundere

Acest document este proprietatea intelectuala a S.C. SPINDLER PROIECT S.R.L. si intra sub incidenta legii nr.8/1996 privind dreptul de autor. Utilizarea trebuie sa fie conforma celei pentru care a fost elaborat, fiind interzisa reproducerea si difuzarea fara autorizarea expresa a autorului.

| verificator / expert | nume | semnatura | cerinta | referat / expertiza nr. / data |
|--|---------------------------|-----------|---------------|--|
| | | | | |
| S.C. SPINDLER PROIECT S.R.L. str. Negoii, nr. 70; 550275 Sibiu; Romania <small>J32/1154/06 Tel: 0745/639926</small> | | | | Beneficiar: PRIMARIA ORAS SALISTE Proiect nr. 18/ 2013 |
| Specificatie | Nume | Semnatura | Scara: | Titlu proiect: |
| Sef proiect | arh. Spindler Eduard | | 1 : 20 | REAMENAJARE SPATIU PUBLIC DIN JURUL MONUMENTULUI EROILOR SI AMENAJAREA UNUI LOC DE JOACA PENTRU COPII IN IMEDIATA VICINATATE |
| Proiectat | arh. Spindler Eduard | | Data: | Titlu plansa: |
| Desenat | arh. stag. Onea Alexandra | | 09 / 2014 | DETALIU 02 |
| | | | | Faza P.Th.+ D.D.E. Planşa nr. A07 |

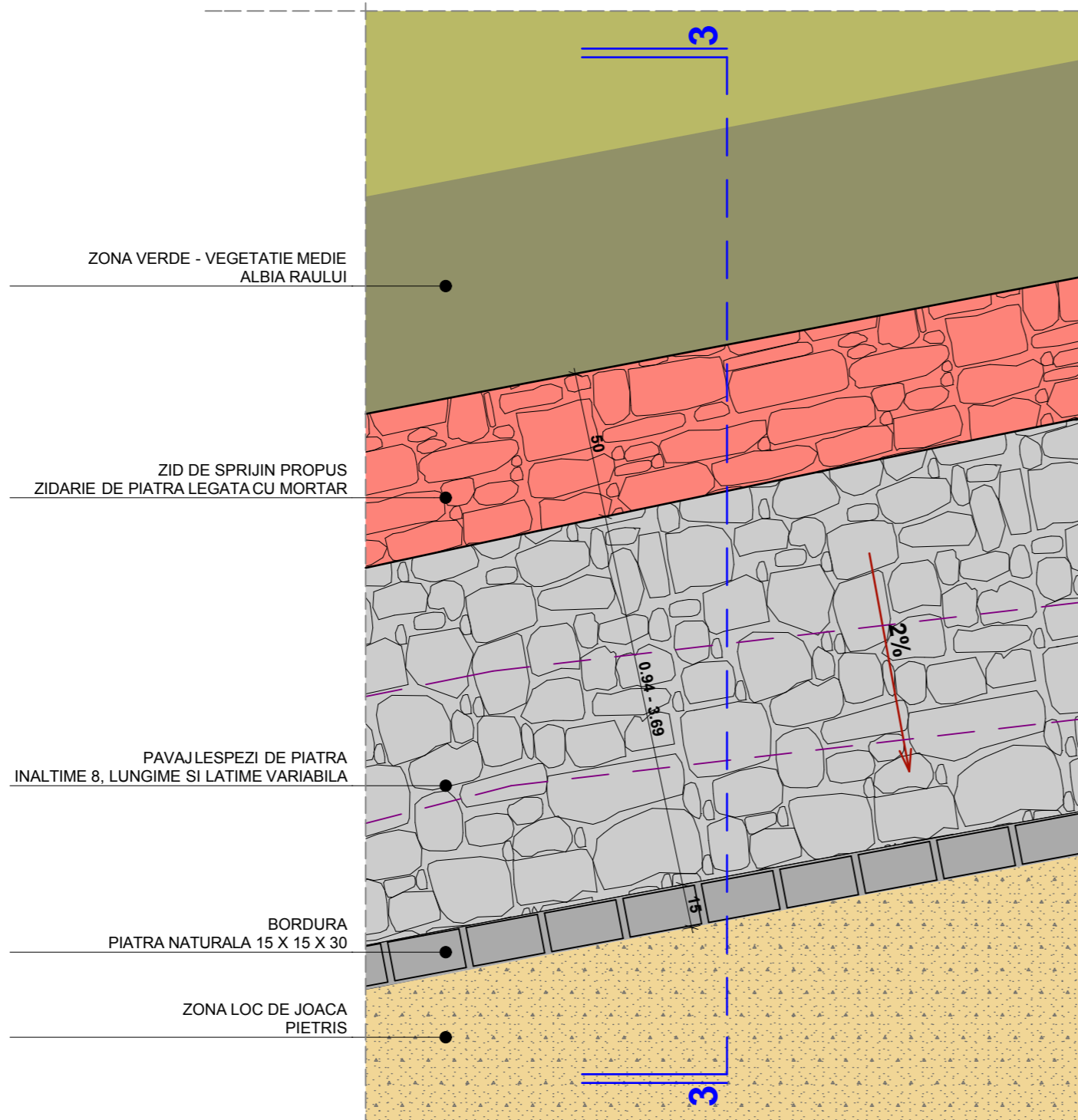

DETALIU 3 PLAN
sc. 1:20

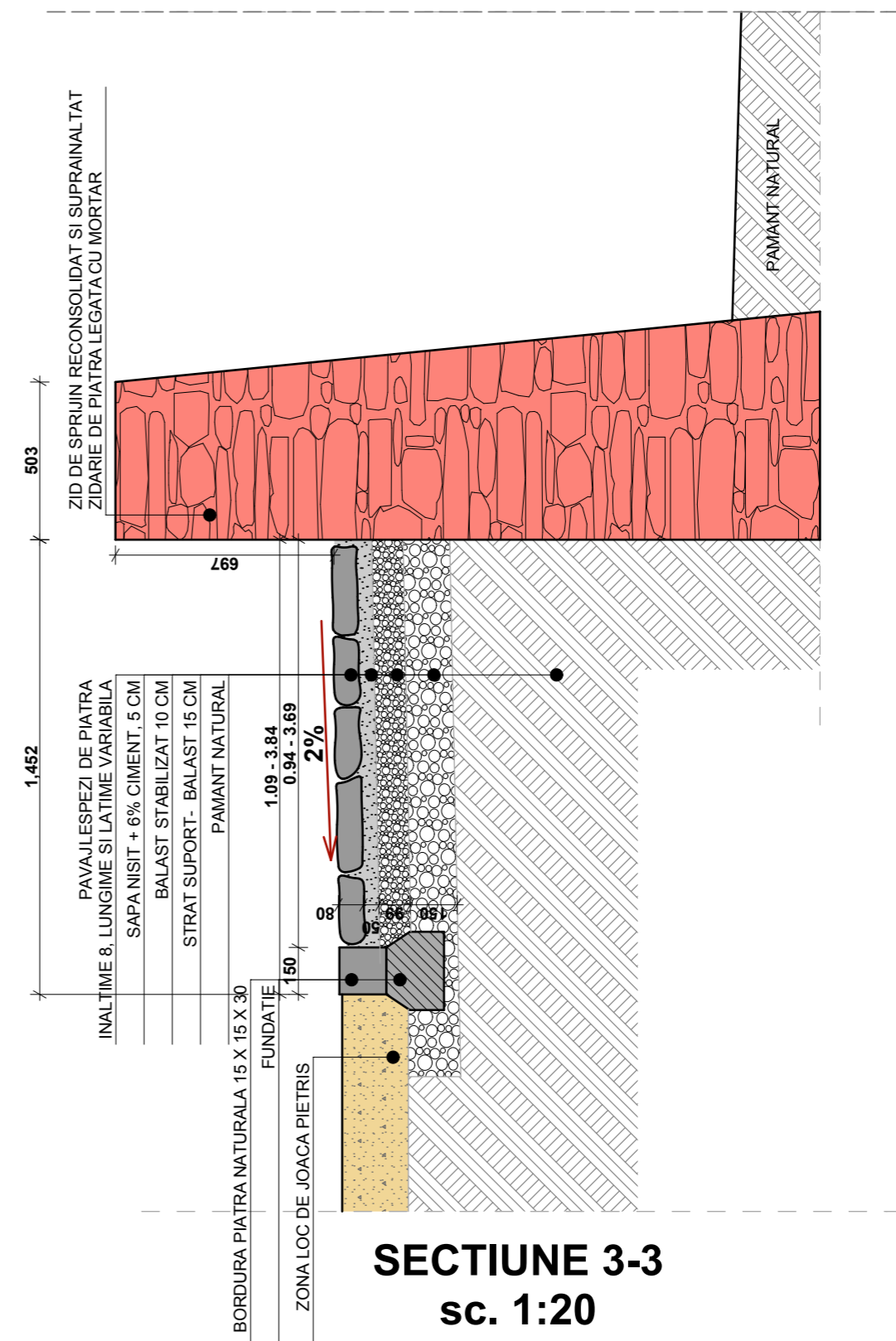

SECTIUNE 3-3
sc. 1:20

NOTA:
- Orice modificare la proiect se face doar cu acordul proiectantului
- Orice modificare de proiect si neconvocarea proiectantului la fazele determinante il exonereaza pe acesta de raspundere

Acest document este proprietatea intelectuala a S.C. SPINDLER PROIECT S.R.L. si intra sub incidenta legii nr.8/1996 privind dreptul de autor. Utilizarea trebuie sa fie conforma celei pentru care a fost elaborat, fiind interzisa reproducerea si difuzarea fara autorizarea expresa a autorului.

| | | | | | |
|---|--------------------------|-----------|-----------------------|---|-------------|
| verificator / expert | nume | semnatura | cerinta | referat / expertiza nr. / data | |
| S.C. SPINDLER PROIECT S.R.L. str. Negoii; nr. 70; 550275 Sibiu; Romania J32/1154/06 Tel: 0745/639926 | | | Beneficiar: | | Proiect nr. |
| | | | PRIMARIA ORAS SALISTE | | 18/ 2013 |
| Specificatie | Nume | Semnatura | Scara: | Titlu proiect: | |
| Sef proiect | arh. Spindler Eduard | | 1 : 20 | REAMENAJARE SPATIUPUBLIC DIN JURUL MONUMENTULUI EROILOR SI AMENAJAREA UNUI LOC DE JOACA PENTRU COPII IN IMEDIATA VECINATATE | |
| Proiectat | arh. Spindler Eduard | | Data: | Titlu plansa: | |
| Desenat | arh. stag.Onea Alexandra | | 09 / 2014 | DETALIU 03 | |
| | | | | A08 | |

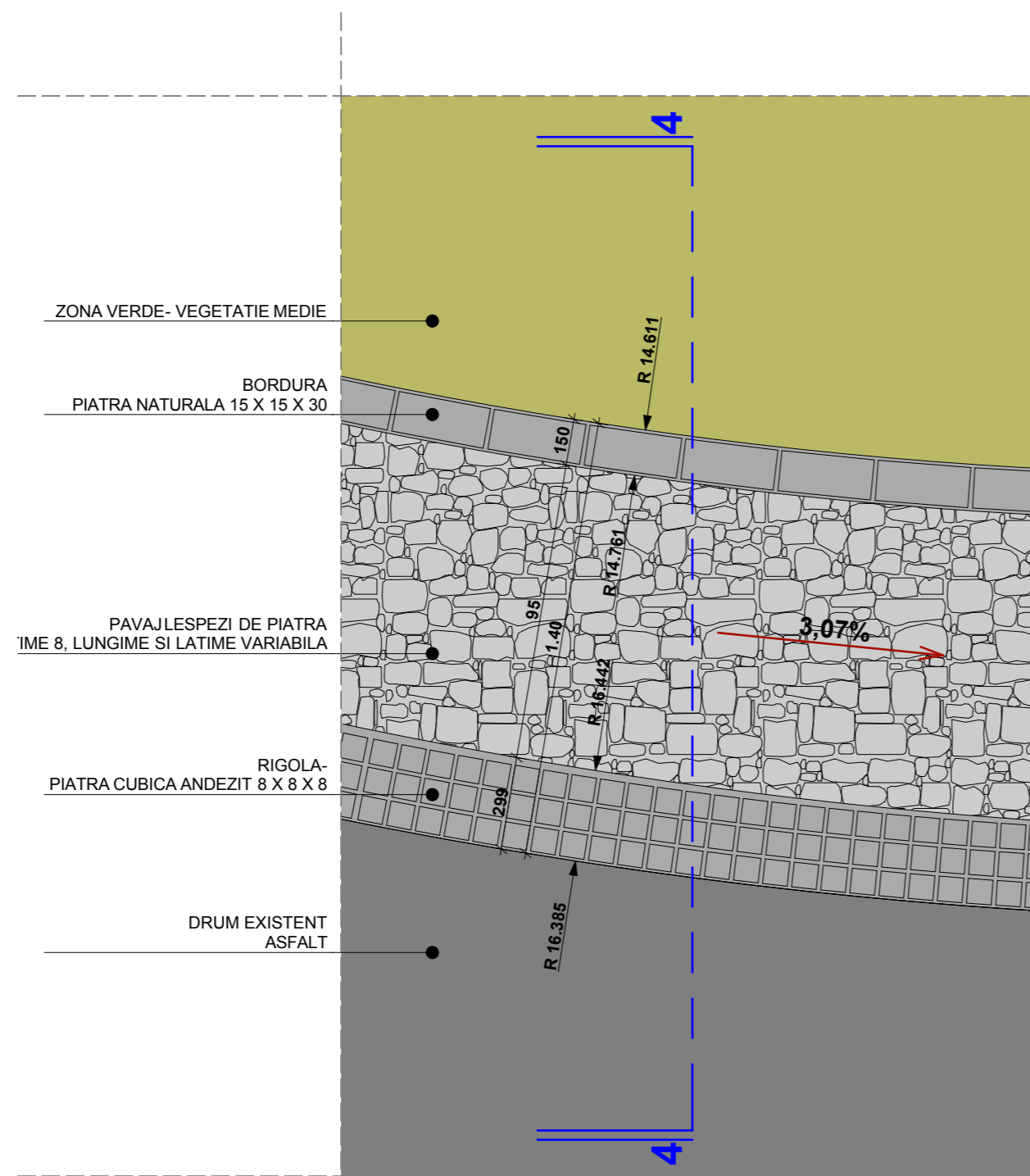

DETALIU 4 PLAN
sc. 1:20

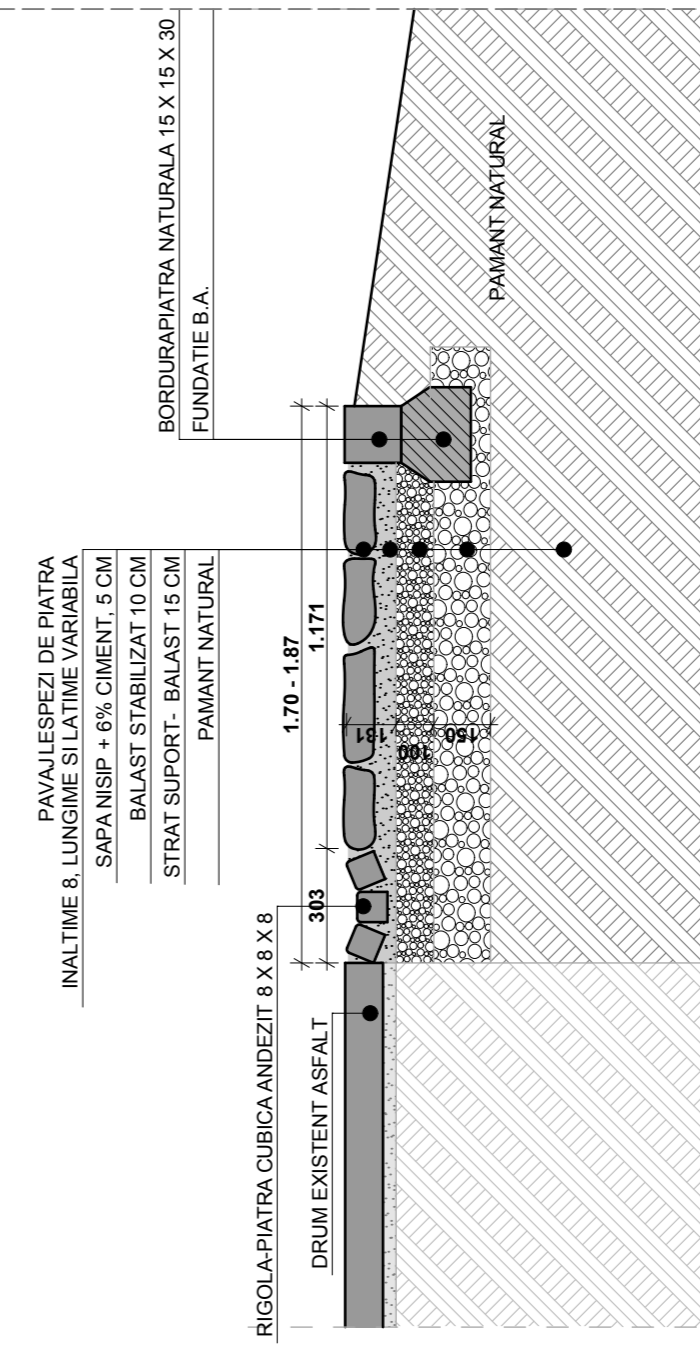

SECTIUNE 4-4
sc. 1:20

Acest document este proprietatea intelectuala a S.C. SPINDLER PROIECT S.R.L. si intra sub incidenta legii nr.8/1996 privind dreptul de autor. Utilizarea trebuie sa fie conforma celei pentru care a fost elaborat, fiind interzisa reproducerea si difuzarea fara autorizarea expresa a autorului.

| | | | | |
|---|--------------------------|-----------|-------------------------|---|
| verificator / expert | nume | semnatura | cerinta | referat / expertiza nr. / data |
|  S.C. SPINDLER PROIECT S.R.L. str. Negoii; nr. 70; 550275 Sibiu; Romania Tel: 0745/639926 | | | | Beneficiar: PRIMARIA ORAS SALISTE |
| Proiectat | arh. Spindler Eduard | | Scara: 1 : 20 | Proiect nr. 18/ 2013 |
| Desenat | arh. stag.Onea Alexandra | | Data: 09 / 2014 | Faza P.Th.+ D.D.E. |
| | | | | Titlu planşa: DETALIU 04 |
| | | | | Planşa nr. A09 |

NOTA:
- Orice modificare la proiect se face doar cu acordul proiectantului
- Orice modificare de proiect si neconvocarea proiectantului la fazele determinante il exonereaza pe acesta de raspundere

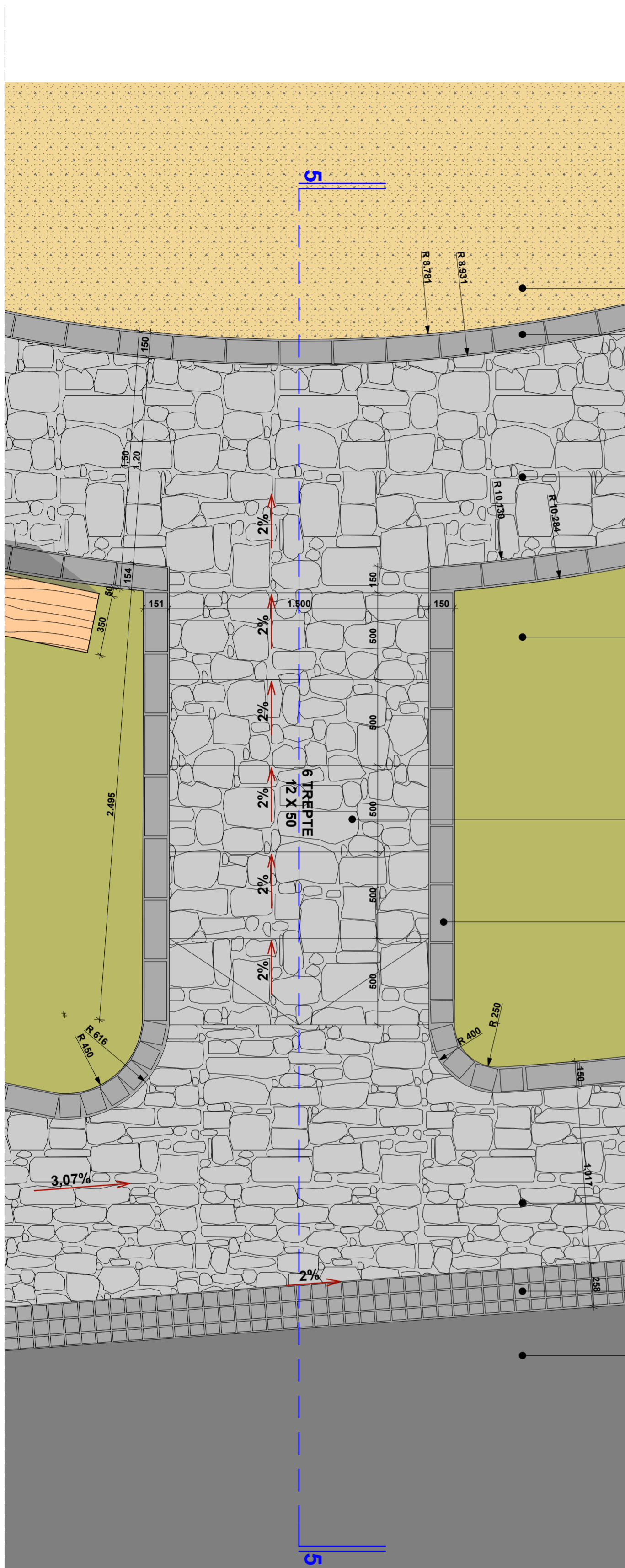

DETALIU 5 PLAN
sc. 1:20

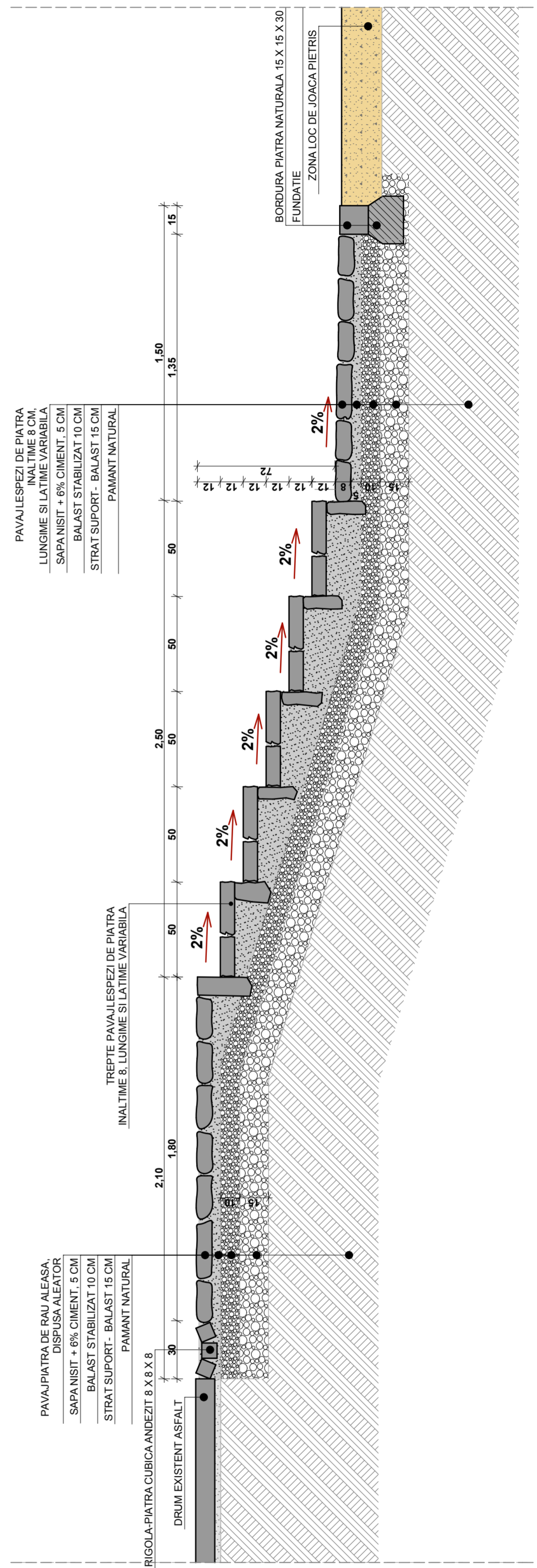

SECTIUNE 5-5
sc. 1:20

NOTA:
- Orice modificare la proiect se face doar cu acordul proiectantului
- Orice modificare de proiect si neconvocarea proiectantului la fazele determinate il exonereaza pe acesta de raspundere

Acest document este proprietatea intelectuala a S.C. SPINDLER PROIECT S.R.L. si intra sub incidenta legii nr. 8/1996 privind dreptul de autor. Utilizarea trebuie sa fie conforma celei pentru care a fost elaborat, fiind interzisa reproducerea si difuzarea fara autorizarea expresa a autorului.

| verificator / expert | nume | semnatura | cerinta | referat / expertiza nr. / data |
|---|---------------------------|-----------|---------------|--|
| S.C. SPINDLER PROIECT S.R.L. str. Negoi, nr. 70; 550275 Sibiu; Romania <small>J32/1154/06 Tel: 0745/639926</small> | | | | Beneficiar: PRIMARIA ORAS SALISTE Proiect nr. 18/ 2013 |
| Specificatie | Nume | Semnatura | Scara: | Titlu proiect: |
| Sef proiect | arh. Spindler Eduard | | 1 : 20 | REAMENAJARE SPATIU PUBLIC DIN JURUL MONUMENTULUI EROILOR SI AMENAJAREA UNUI LOC DE JOACA PENTRU COPII IN IMEDIATA VICINATATE |
| Proiectat | arh. Spindler Eduard | | Data: | Titlu planşa: |
| Desenat | arh. stag. Onea Alexandra | | 09 / 2014 | DETALIU 05 |
| | | | | Planşa nr. A10 |

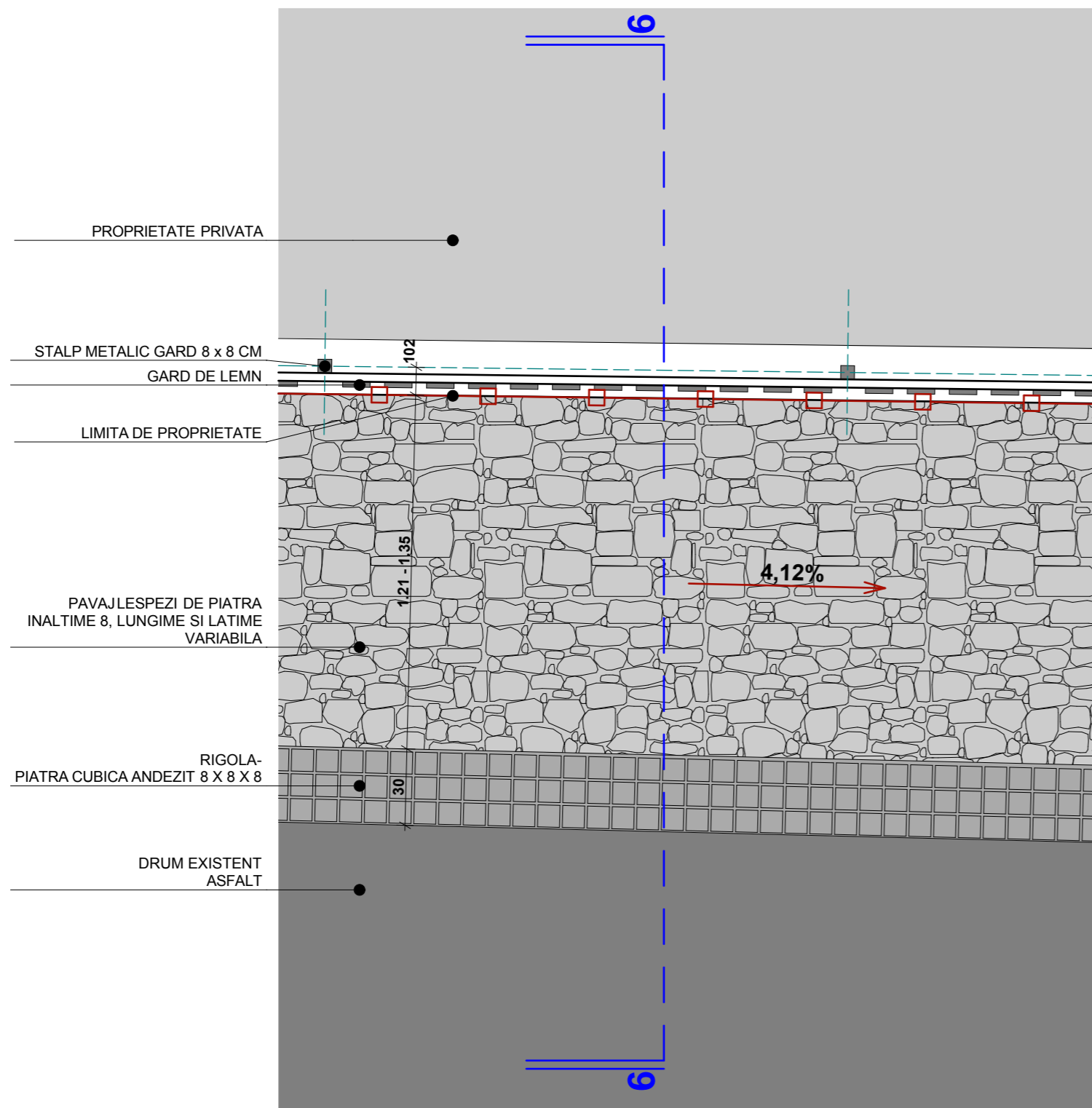

DETALIU 6 PLAN
sc. 1:20

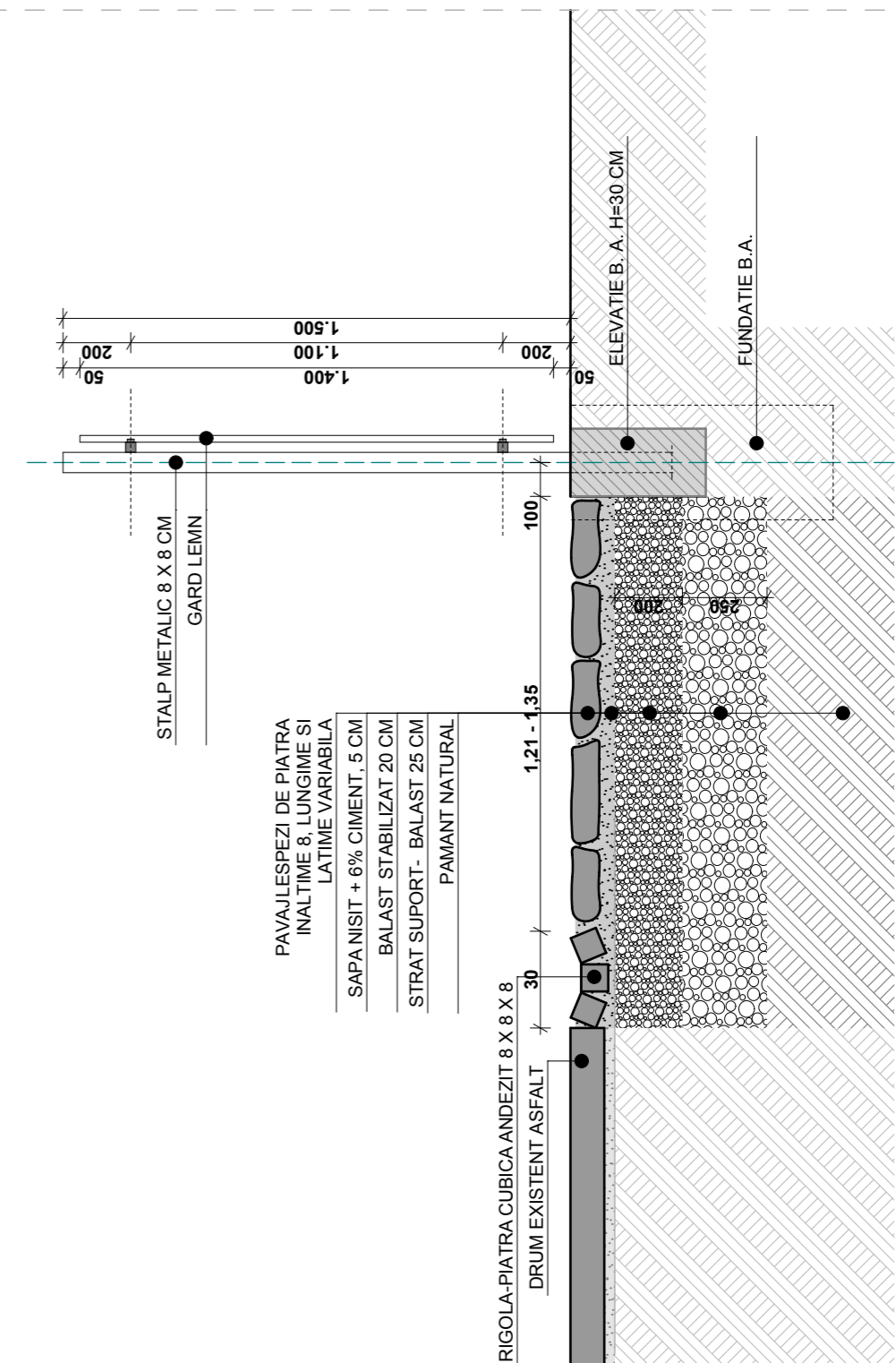

SECTIUNE 6-6
sc. 1:20

Acest document este proprietatea intelectuala a S.C. SPINDLER PROIECT S.R.L. si intra sub incidenta legii nr.8/1996 privind dreptul de autor. Utilizarea trebuie sa fie conforma celei pentru care a fost elaborat, fiind interzisa reproducerea si difuzarea fara autorizarea expresa a autorului.

| | | | | |
|---|--------------------------|-----------|---------------|---|
| verificator / expert | nume | semnatura | cerinta | referat / expertiza nr. / data |
|  S.C. SPINDLER PROIECT S.R.L. str. Negoii; nr. 70; 550275 Sibiu; Romania J32/1154/06 Tel: 0745/639926 | | | | Beneficiar: PRIMARIA ORAS SALISTE |
| Specificatie | Nume | Semnatura | Scara: | Proiect nr. 18/ 2013 |
| Sef proiect | arh. Spindler Eduard | | 1 : 20 | Faza P.Th.+ D.D.E. |
| Proiectat | arh. Spindler Eduard | | Data: | Titlu plansa: |
| Desenat | arh. stag.Onea Alexandra | | 09 / 2014 | DETALIU 06 A11 |

NOTA:
- Orice modificare la proiect se face doar cu acordul proiectantului
- Orice modificare de proiect si neconvocarea proiectantului la fazele determinante il exonereaza pe acesta de raspundere

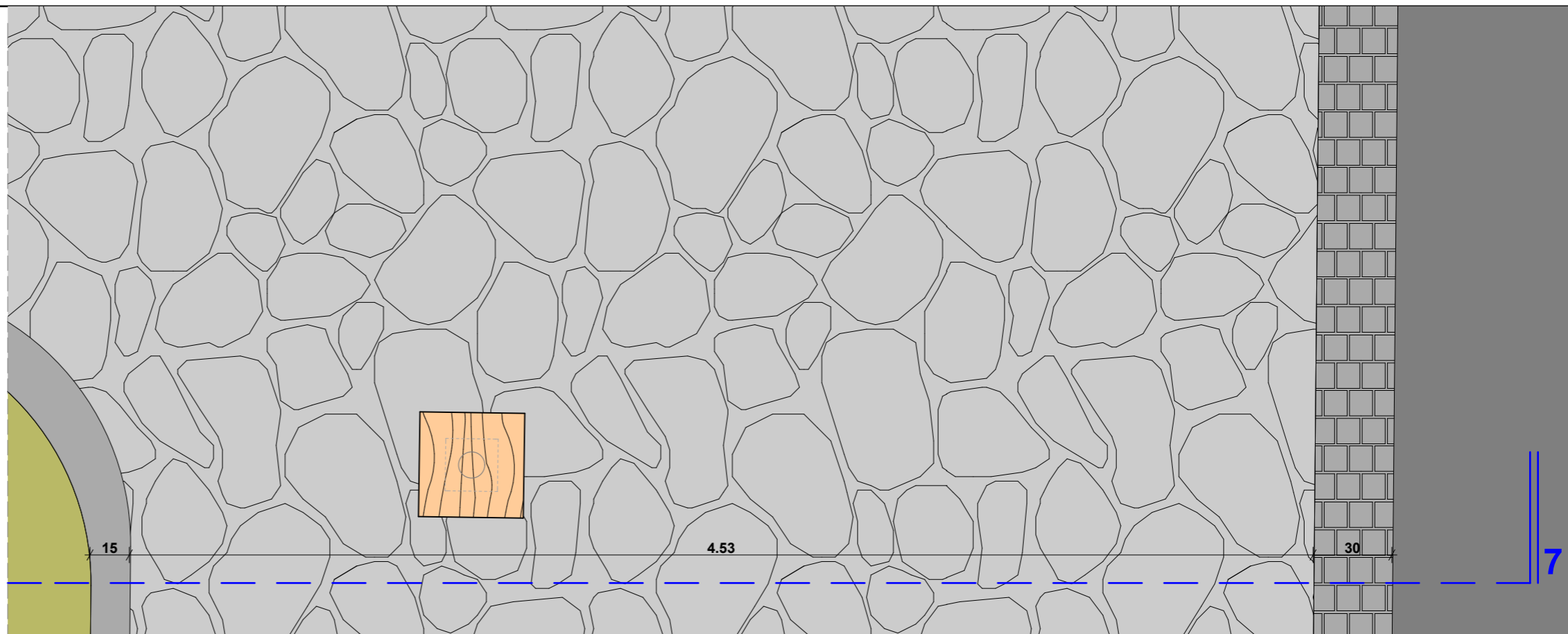
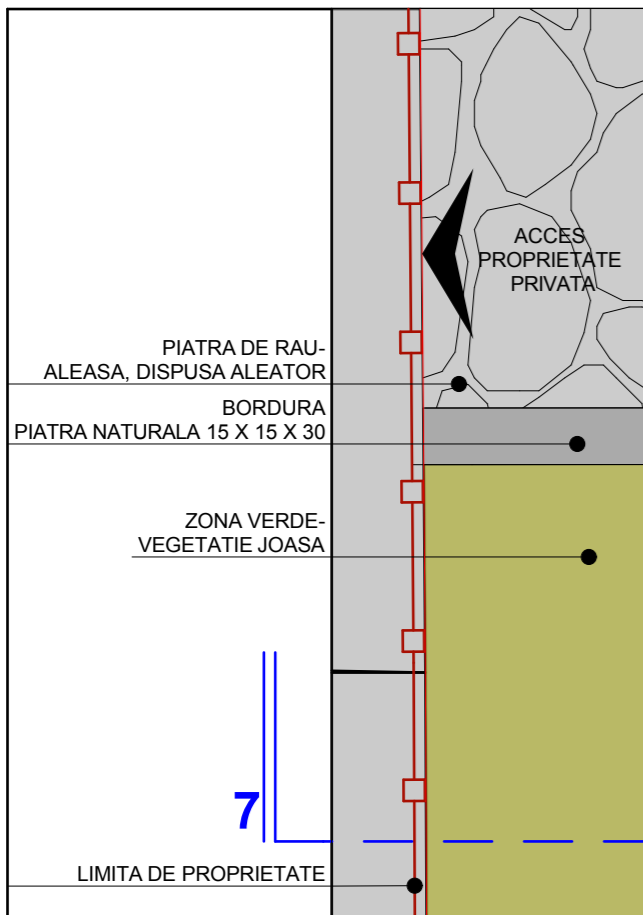

DETALIU 7 PLAN
sc. 1:20

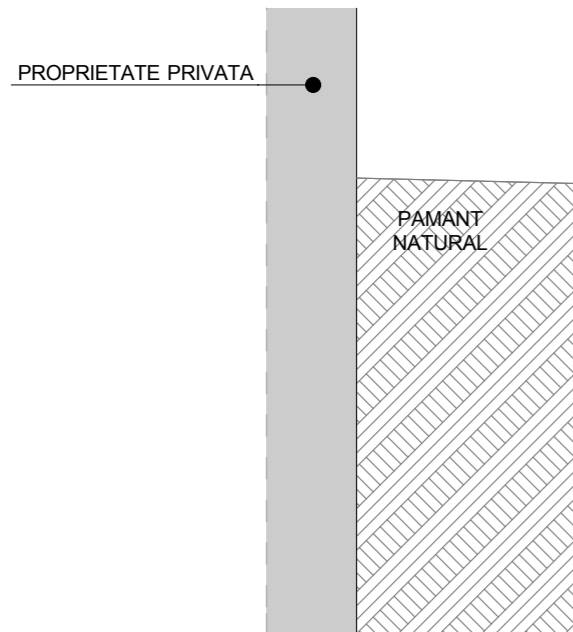

SECTIUNE 7-7
sc. 1:20

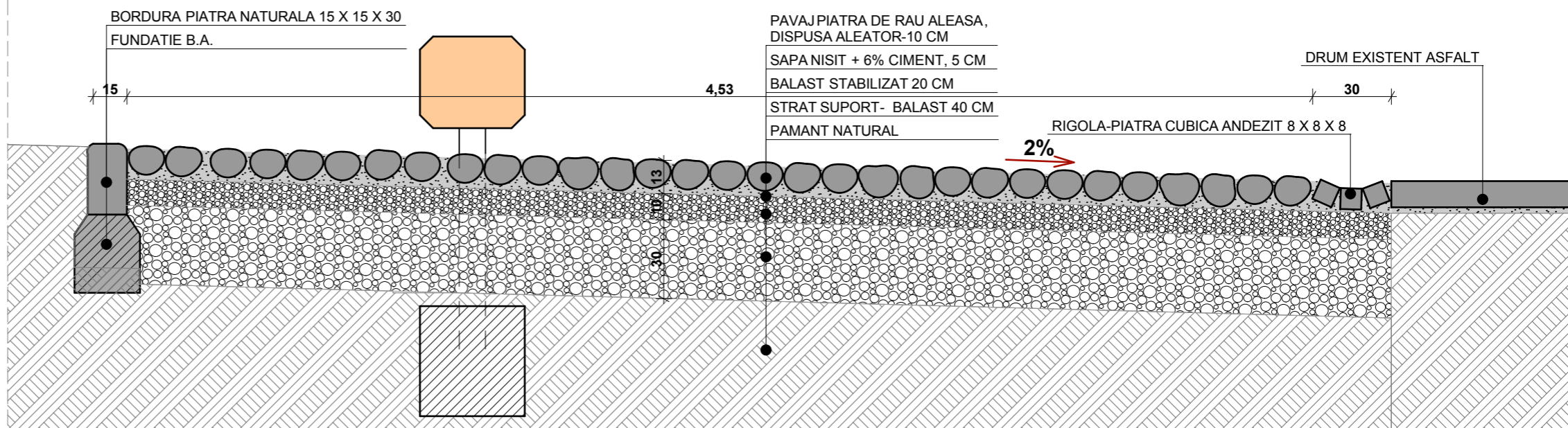

Acest document este proprietatea intelectuala a S.C. SPINDLER PROIECT S.R.L. si intra sub incidenta legii nr.8/1996 privind dreptul de autor. Utilizarea trebuie sa fie conforma celei pentru care a fost elaborat, fiind interzisa reproducerea si difuzarea fara autorizarea expresa a autorului.

| verificator / expert | nume | semnatura | cerinta | referat / expertiza nr. / data | |
|---|---------------------------|-----------|---------------|--|---------------|
| S.C. SPINDLER PROIECT S.R.L. str. Negoii; nr. 70; 550275 Sibiu; Romania J32/1154/06 Tel: 0745/639926 | | | | Beneficiar: | Proiect nr. |
| | | | | PRIMARIA ORAS SALISTE | 18/ 2013 |
| Specificatie | Nume | Semnatura | Scara: | Titlu proiect: | Faza |
| Sef proiect | arh. Spindler Eduard | | 1 : 20 | REAMENAJARE SPATIU PUBLIC DIN JURUL MONUMENTULUI EROILOR SI AMENAJAREA UNUI LOC DE JOACA PENTRU COPII IN IMEDIATA VICINATATE | P.Th.+ D.D.E. |
| Proiectat | arh. Spindler Eduard | | Data: | Titlu plansa: | Plansa nr. |
| Desenat | arh. stag. Onea Alexandra | | 09 / 2014 | DETALIU 07 | A12 |

NOTA:
- Orice modificare la proiect se face doar cu acordul proiectantului
- Orice modificare de proiect si neconvocarea proiectantului la fazele determinante il exonereaza pe acesta de raspundere

LOC DE JOACA

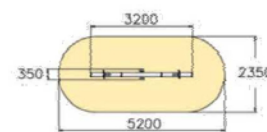
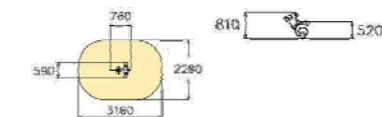
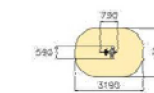
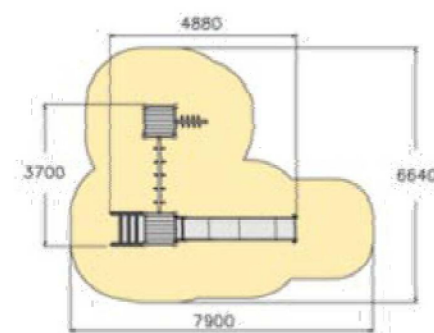
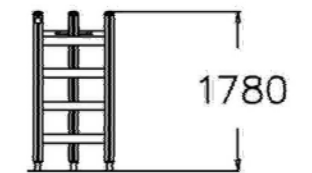
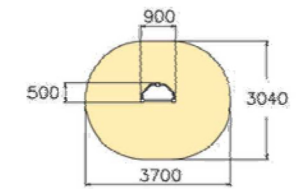
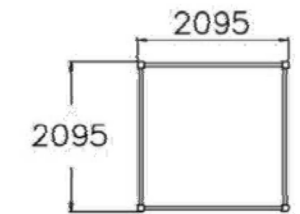
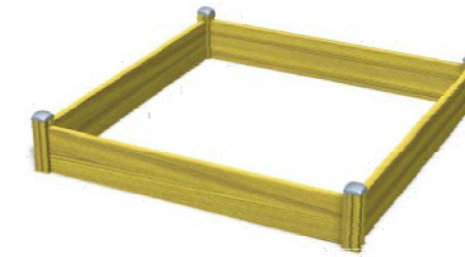
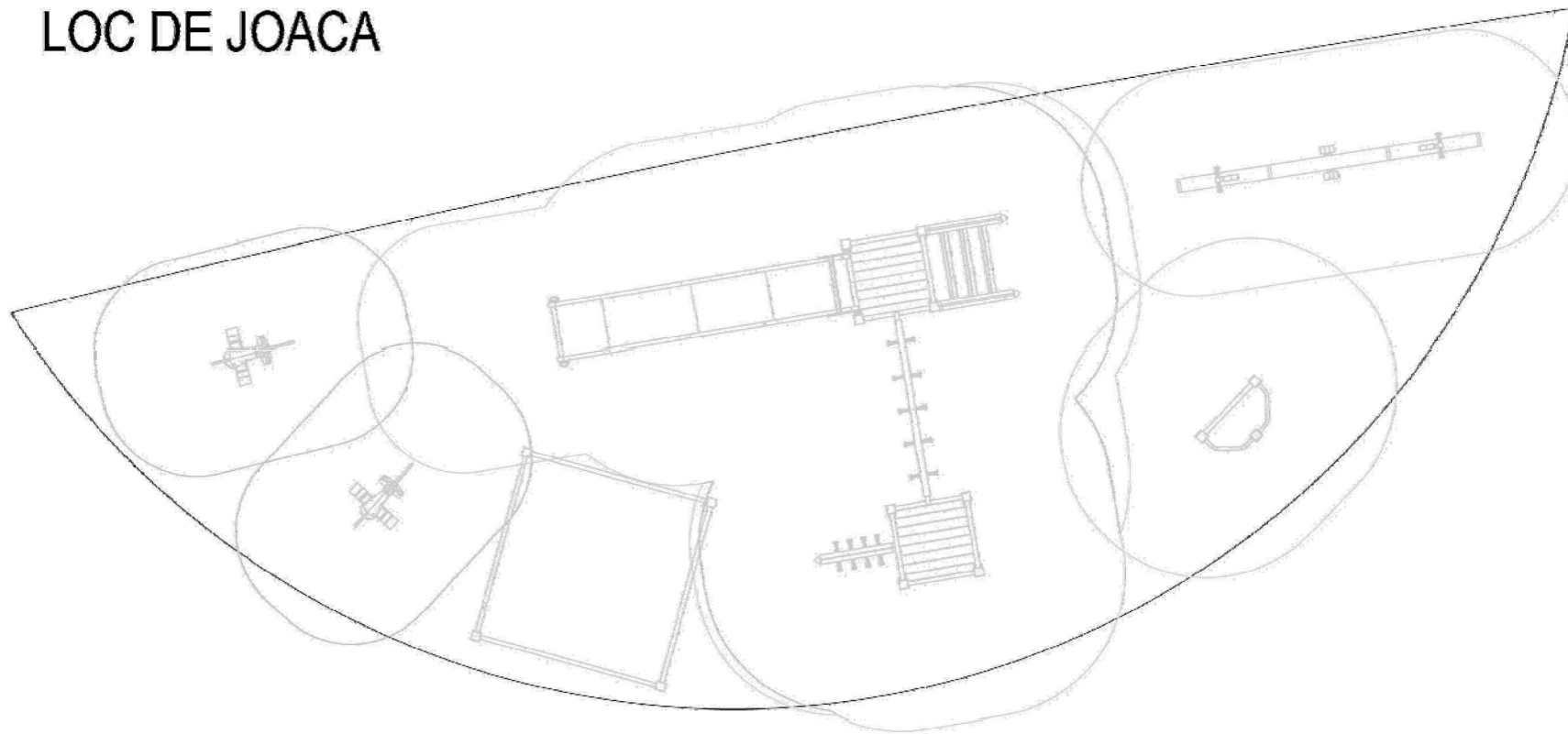

NOTA:
 - Orice modificare la proiect se face doar cu acordul proiectantului
 - Orice modificare de proiect si neconvocarea proiectantului la fazele determinante il exonereaza pe acesta de raspundere

Acest document este proprietatea intelectuala a S.C. SPINDLER PROIECT S.R.L. si intra sub incidenta legii nr.8/1996 privind dreptul de autor. Utilizarea trebuie sa fie conforma celei pentru care a fost elaborat, fiind interzisa reproducerea si difuzarea fara autorizarea expresa a autorului.

| verificator / expert | nume | semnatura | cerinta | referat / expertiza nr. / data | |
|---|---------------------------|-----------|-----------|--|--------------------------|
| | | | | | |
| S.C. SPINDLER PROIECT S.R.L. str. Negoii; nr. 70; 550275 Sibiu; Romania J32/1154/06 Tel: 0745/639926 | | | | Beneficiar: PRIMARIA ORAS SALISTE | Proiect nr. 18/ 2013 |
| Specificatie | Nume | Semnatura | Scara: | Titlu proiect: REAMENAJARE SPATIU PUBLIC DIN JURUL MONUMENTULUI EROILOR SI AMENAJAREA UNUI LOC DE JOACA PENTRU COPII IN IMEDIATA VICINATATE | Faza P.Th.+ D.D.E. |
| Sef proiect | arh. Spindler Eduard | | | Titlu plansa: | Plansa nr. |
| Proiectat | arh. Spindler Eduard | | Data: | DETALIU LOC DE JOACA | A13 |
| Desenat | arh. stag. Onea Alexandra | | 09 / 2014 | | |

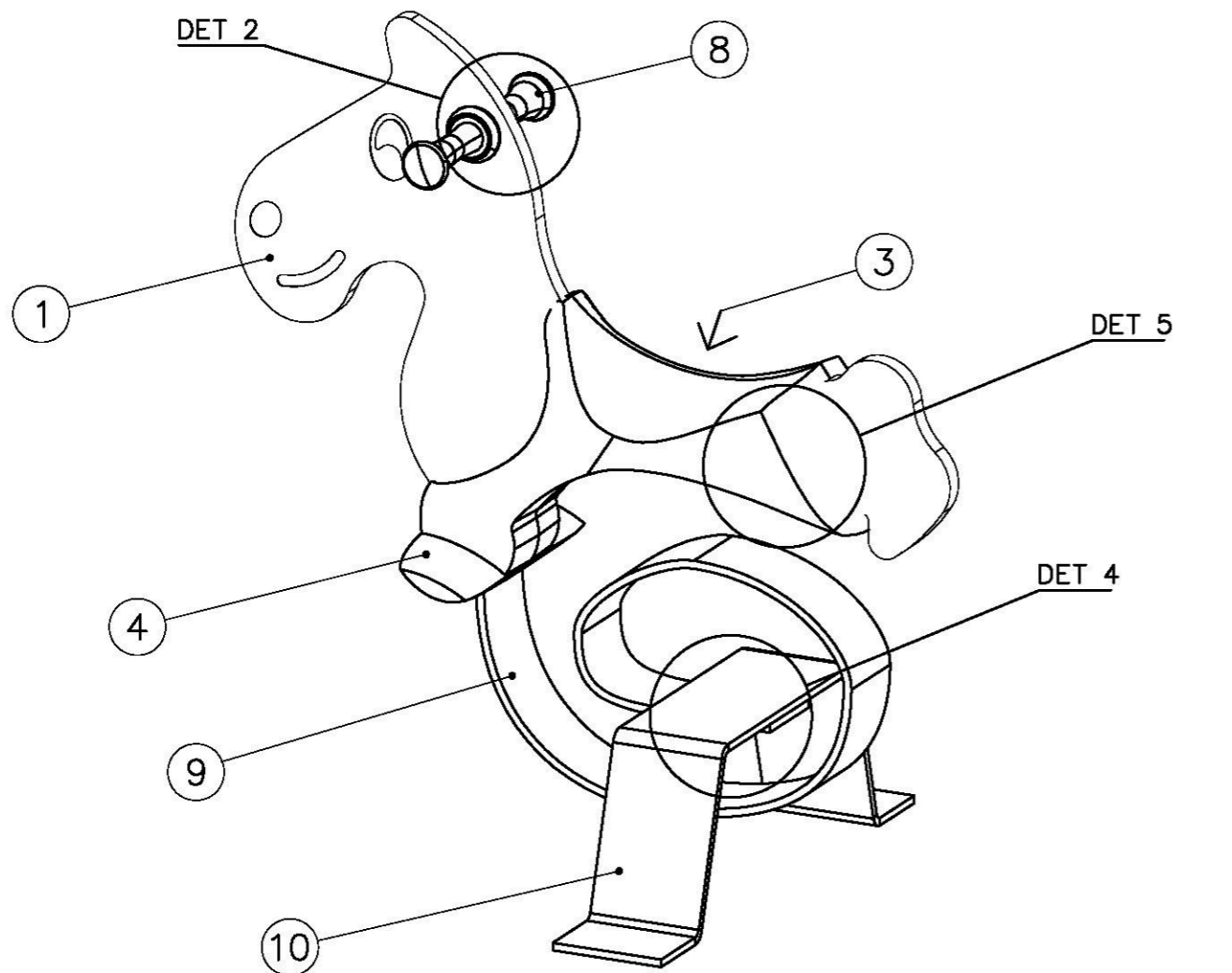

— EN Impact Area 6.4 m2
 - - - Falling Space 6.4 m2
 Max Falling Height 520 mm

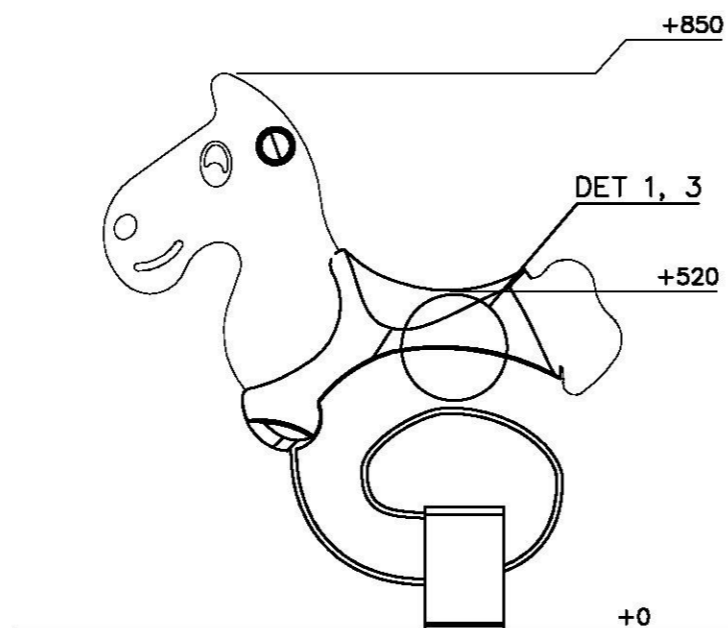
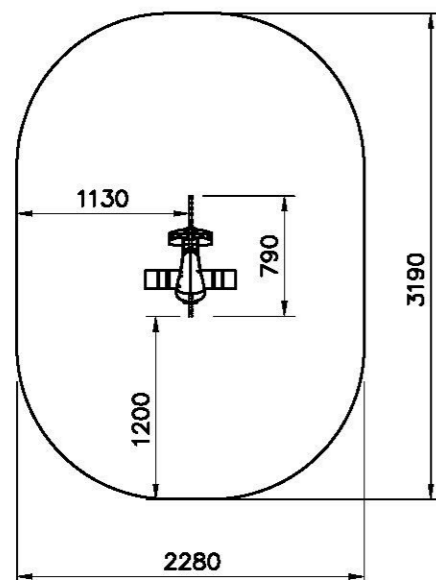

NOTA:
 - Orice modificare la proiect se face doar cu acordul proiectantului
 - Orice modificare de proiect si neconvocarea proiectantului la fazele determinante il exonereaza pe acesta de raspundere

- Parametrii tehnici si functionali Infrastructura:** Elementul de fundatie este alcatuit dintr-o placa de placaj multistratificat (1cm grosime) din lemn de pin nordic impregnat sub presiune cu substanta netoxica pentru protectia impotriva mucegaiului si daunatorilor naturali de dimensiunea 60x60cm. De aceasta placa se fixeaza 2 profile metalice, legate intre ele, la partea superioara, de un alt profil metalic, toate din otel galvanizat. Fixarea se face cu suruburi cu piulita autoblocanta (cu garnitura de teflon). Elementul de fundatie se va ingropa minim 50 cm in sol astfel incat profilul superior sa fie deasupra cotei finite a suprafetei de siguranta. **Suprastructura:** Este realizata din otel vopsit in camp electrostatic si HPL pentru figurina (High Pressure Laminare - Laminare sub presiune a unor fasii foarte subtiri de lemn. Adezivul utilizat in acest proces este unul netoxic si rezistent atat la intemperii cat si la raze UV). Arcul de balansare este unul spiralat, din otel vopsit, fixat de un profil metalic ce face conexia intre figurina si elementul de fundatie. Figurina - ce reprezinta un animal (cal) - este compusa dintr-o bucata de HPL viu colorat - culori rezistente la intemperii si UV, de care se prinde sezutul ergonomic, alcatuit din polietilena. Figurina este prevazuta cu sezut, loc pentru sustinerea picioarelor (integrat in elementul de sezut) si manere pentru maini.
- Specificatii de performanta si conditii privind siguranta in exploatare** Echipamentul permite efectuare de miscari atat in plan vertical (sus-jos) cat si in plan orizontal (fata-spate). Pe acest echipament se pot juca copiii cu varsta de peste 2 ani, un singur copil odata. Dimensiuni echipament: 790x590x850 (L x l x h)
- Conditii privind conformitatea cu standarde relevante**
 Echipamentele trebuie sa prezinte certificare TUV sau similar pentru **EN-1176**.

Acest document este proprietatea intelectuala a S.C. SPINDLER PROIECT S.R.L. si intra sub incidenta legii nr.8/1996 privind dreptul de autor. Utilizarea trebuie sa fie conforma celei pentru care a fost elaborat, fiind interzisa reproducerea si difuzarea fara autorizarea expresa a autorului.

| verificator / expert | nume | semnatura | cerinta | referat / expertiza nr. / data | |
|--|---------------------------|-----------|-----------|--|-------------|
| S.C. SPINDLER PROIECT S.R.L. str. Negoii; nr. 70; 550275 Sibiu; Romania <small>J32/1154/06 Tel: 0745/639926</small> | | | | Beneficiar: | Proiect nr. |
| | | | | PRIMARIA ORAS SALISTE | 18/ 2013 |
| Specificatie | Nume | Semnatura | Scara: | Titlu proiect: | |
| Sef proiect | arh. Spindler Eduard | | - | REAMENAJARE SPATIU PUBLIC DIN JURUL MONUMENTULUI EROILOR SI AMENAJAREA UNUI LOC DE JOACA PENTRU COPII IN IMEDIATA VICINATATE | |
| Proiectat | arh. Spindler Eduard | | Data: | Titlu plansa: | |
| Desenat | arh. stag. Onea Alexandra | | 09 / 2014 | JUCARIE PE ARC (FIGURINA PE ARC - CAL) | |
| | | | | Plansa nr. | |
| | | | | A13-1 | |

Size: DIN A3 (420x210)

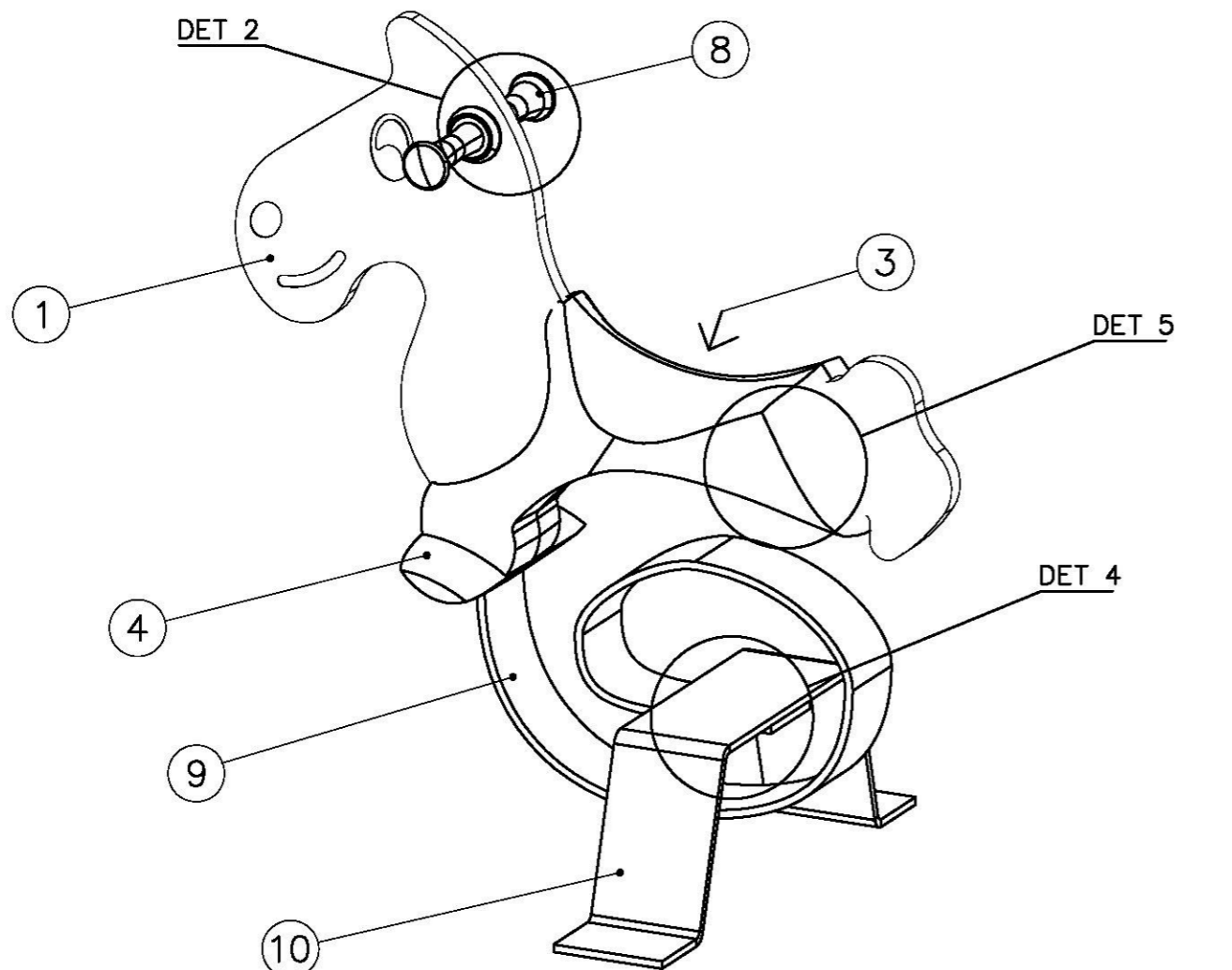

— EN Impact Area 6.4 m2
 - - - Falling Space 6.4 m2
 Max Falling Height 520 mm

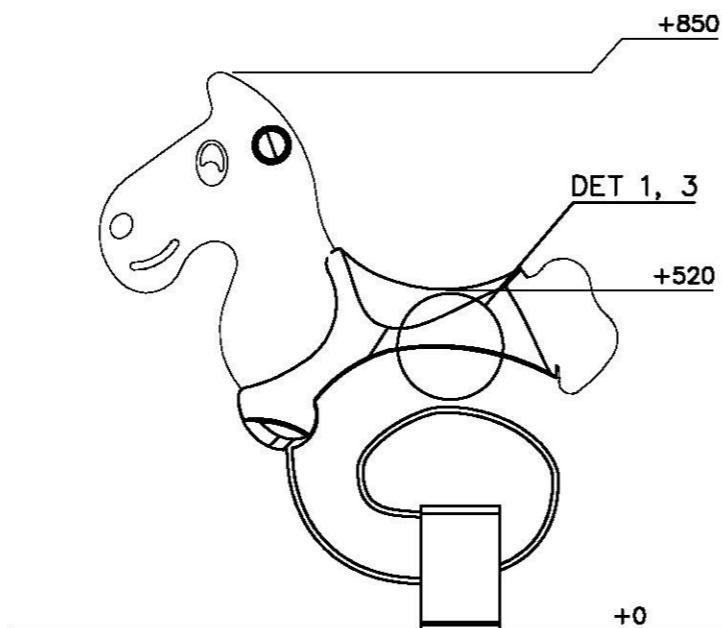
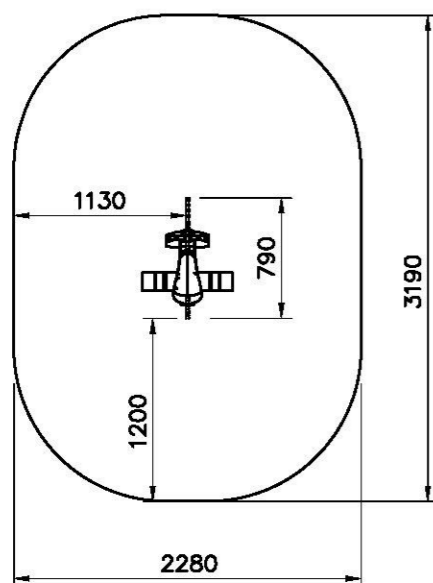

1. Parametrii tehnici si functionali **Infrastructura**: Elementul de fundatie este alcatuit dintr-o placa de placaj multistratificat (1cm grosime) din lemn de pin nordic impregnat sub presiune cu substanta netoxica pentru protectia impotriva mucegaiului si daunatorilor naturali de dimensiunea 60x60cm. De aceasta placa se fixeaza 2 profile metalice, legate intre ele, la partea superioara, de un alt profil metalic, toate din otel galvanizat. Fixarea se face cu suruburi cu piulita autoblocanta (cu garnitura de teflon). Elementul de fundatie se va ingropa minim 50 cm in sol astfel incat profilul superior sa fie deasupra cotei finite a suprafetei de siguranta. **Suprastructura**: Este realizata din otel vopsit in camp electrostatic si HPL pentru figurina (High Pressure Laminate - Laminare sub presiune a unor fasii foarte subtiri de lemn. Adezivul utilizat in acest proces este unul netoxic si rezistent atat la intemperii cat si la raze UV). Arcul de balansare este unul spiralat, din otel vopsit, fixat de un profil metalic ce face conexia intre figurina si elementul de fundatie. Figurina - ce reprezinta un animal (soricel) - este compusa dintr-o bucata de HPL viu colorat culori rezistente la intemperii si UV, de care se prinde sezutul ergonomic, alcatuit din polietilena. Figurina este prevazuta cu sezut, loc pentru sustinerea picioarelor (integrat in elementul de sezut) si manere pentru maini.
2. Specificatii de performanta si conditii privind siguranta in exploatare Echipamentul permite efectuare de miscari atat in plan vertical (sus-jos) cat si in plan orizontal (fata-spate). Pe acest echipament se pot juca copii cu varsta de peste 2 ani, un singur copil odata. Dimensiuni echipament: 760x590x810 (L x l x h)
3. Conditii privind conformitatea cu standarde relevante Echipamentele trebuie sa prezinte certificare TUV sau similar pentru **EN-1176**.

Acest document este proprietatea intelectuala a S.C. SPINDLER PROIECT S.R.L. si intra sub incidenta legii nr.8/1996 privind dreptul de autor. Utilizarea trebuie sa fie conforma celei pentru care a fost elaborat, fiind interzisa reproducerea si difuzarea fara autorizarea expresa a autorului.

| verificator / expert | nume | semnatura | cerinta | referat / expertiza nr. / data | |
|--|--------------------------|-----------|-----------|---|-------------|
| S.C. SPINDLER PROIECT S.R.L. str. Negoii; nr. 70; 550275 Sibiu; Romania <small>J32/1154/06 Tel: 0745/639926</small> | | | | Beneficiar: | Proiect nr. |
| | | | | PRIMARIA ORAS SALISTE | 18/ 2013 |
| Specificatie | Nume | Semnatura | Scara: | Titlu proiect: | |
| Sef proiect | arh. Spindler Eduard | | - | REAMENAJARE SPATIUPUBLIC DIN JURUL MONUMENTULUI EROILOR SI AMENAJAREA UNUI LOC DE JOACA PENTRU COPII IN IMEDIATA VICINATATE | |
| Proiectat | arh. Spindler Eduard | | Data: | Titlu plansa: | |
| Desenat | arh. stag.Onea Alexandra | | 09 / 2014 | JUCARIE PE ARC (FIGURINA PE ARC - SORICEL) | |
| | | | | Plansa nr. | |
| | | | | A13-2 | |

NOTA:
 - Orice modificare la proiect se face doar cu acordul proiectantului
 - Orice modificare de proiect si neconvocarea proiectantului la fazele determinante il exonereaza pe acesta de raspundere

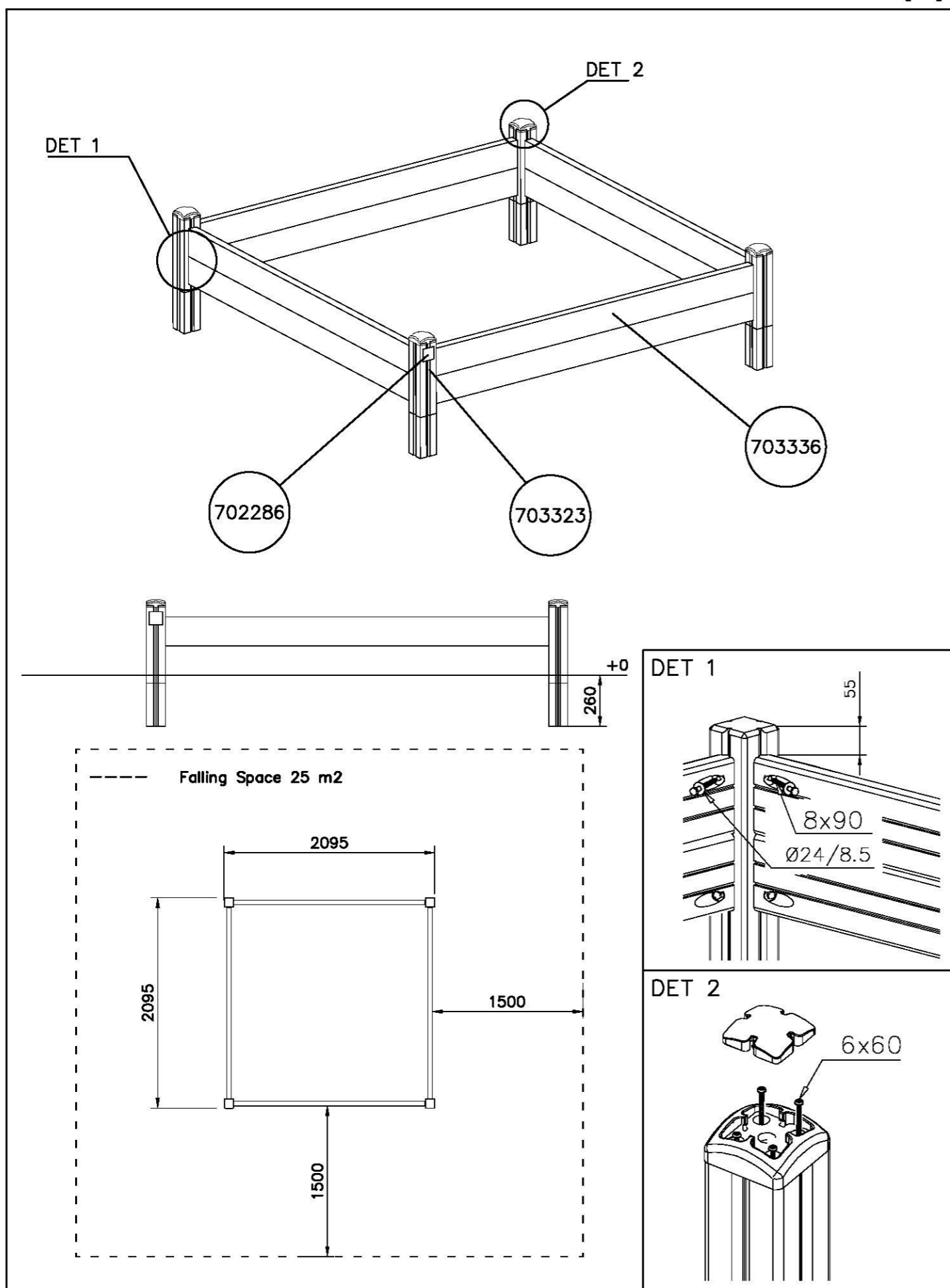

1. Parametrii tehnici si functionali Materialele utilizate: echipamentul are suprastructura din lemn - pin nordic - tratat impotriva mucegaiului, ciupercilor si a daunatorilor naturali precum si impotriva degradarii fizico-chimice cu solutii netoxice impregnate sub presiune; stalpii de sustinere au sectiune patrata sunt alcatuiti din lemn lamelar iar pentru a le spori rezistenta in timp sunt prevazuti cu santuri longitudinale pentru a preveni aparitia fisurilor specifice lemnului. Elementele de lemn cu rol structural (stalpii, alte elemente de sustinere, subansamblurile) se vor fixa in fundatii de beton cu ajutorul unor talpi de otel galvanizat fixat in capatul elementelor cu suruburi cu piulite autoblocante - pentru a evita desfacerea accidentala. Toti stalpii care nu sunt protejati de alte structuri precum copertine sau acoperisuri au amplasati in partea superioara un capac de protectie din polipropilena rezistenta la UV fixata astfel incat sa nu permita demontarea/dezmembrarea accidentala sau fara unelte adecvate.
2. Specificatii de performanta si conditii privind siguranta in exploatare Funciuni: echipamentul este alcatuit din 4 stalpi verticalei cu capace de protectie din polipropilena la partea superioara interconectati prin panouri pline de lemn lamelar. Pe acest echipament se pot juca copii cu varste mai mari de 1 an, pana la 10 copii simultan. Dimensiuni echipament: 2095x2095x380 (L x l x h)
3. Conditii privind conformitatea cu standarde relevante
Echipamentul trebuie sa prezinte certificare TUV sau similar pentru **EN-1176**.

NOTA:
- Orice modificare la proiect se face doar cu acordul proiectantului
- Orice modificare de proiect si neconvocarea proiectantului la fazele determinante il exonereaza pe acesta de raspundere

Acest document este proprietatea intelectuala a S.C. SPINDLER PROIECT S.R.L. si intra sub incidenta legii nr.8/1996 privind dreptul de autor. Utilizarea trebuie sa fie conforma celei pentru care a fost elaborat, fiind interzisa reproducerea si difuzarea fara autorizarea expresa a autorului.

| verificator / expert | nume | semnatura | cerinta | referat / expertiza nr. / data | |
|---|---------------------------|-----------|-----------|--|---------------|
| S.C. SPINDLER PROIECT S.R.L. str. Negoii; nr. 70; 550275 Sibiu; Romania J32/1154/06 Tel: 0745/639926 | | | | Beneficiar: | Proiect nr. |
| | | | | PRIMARIA ORAS SALISTE | 18/ 2013 |
| Specificatie | Nume | Semnatura | Scara: | Titlu proiect: | Faza |
| Sef proiect | arh. Spindler Eduard | | - | REAMENAJARE SPATIU PUBLIC DIN JURUL MONUMENTULUI EROILOR SI AMENAJAREA UNUI LOC DE JOACA PENTRU COPII IN IMEDIATA VICINATATE | P.Th.+ D.D.E. |
| Proiectat | arh. Spindler Eduard | | Data: | Titlu plansa: | Plansa nr. |
| Desenat | arh. stag. Onea Alexandra | | 09 / 2014 | NISIPAR (GROAPA CU NISIP) | A13-3 |

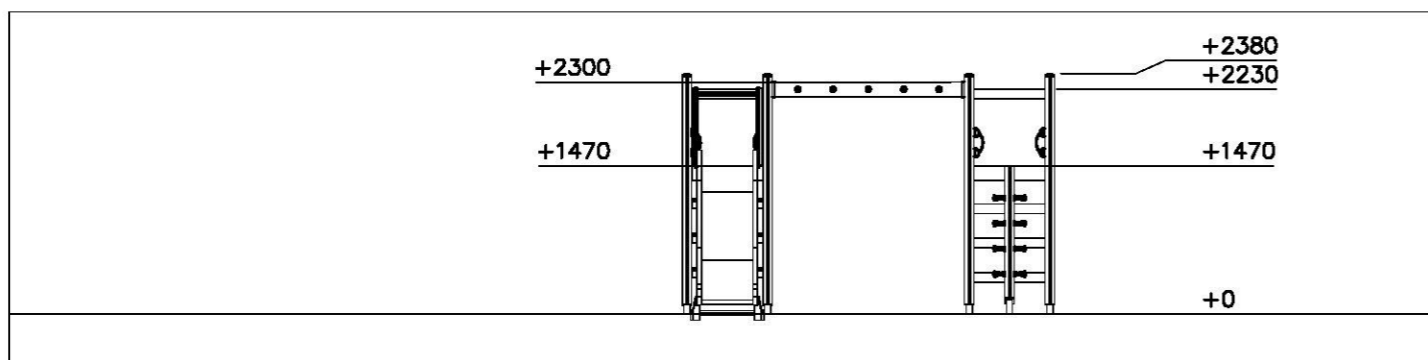
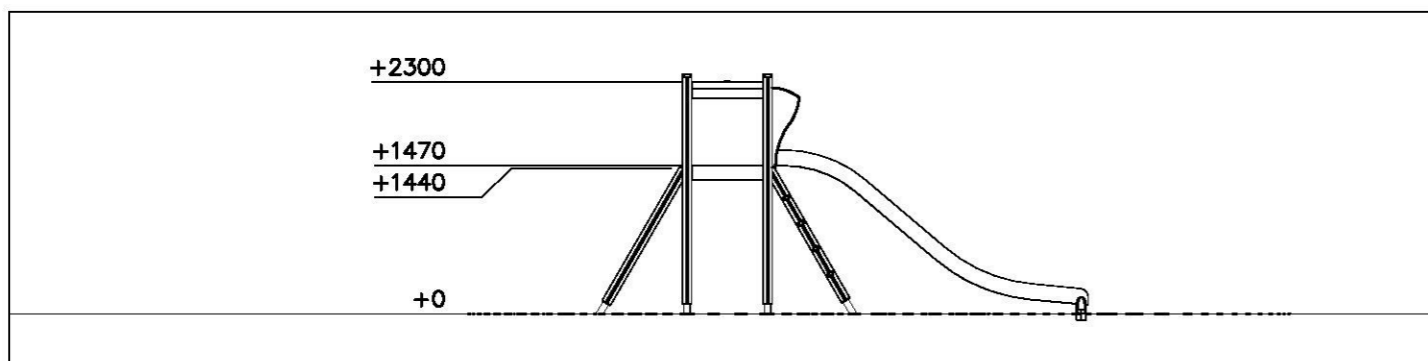
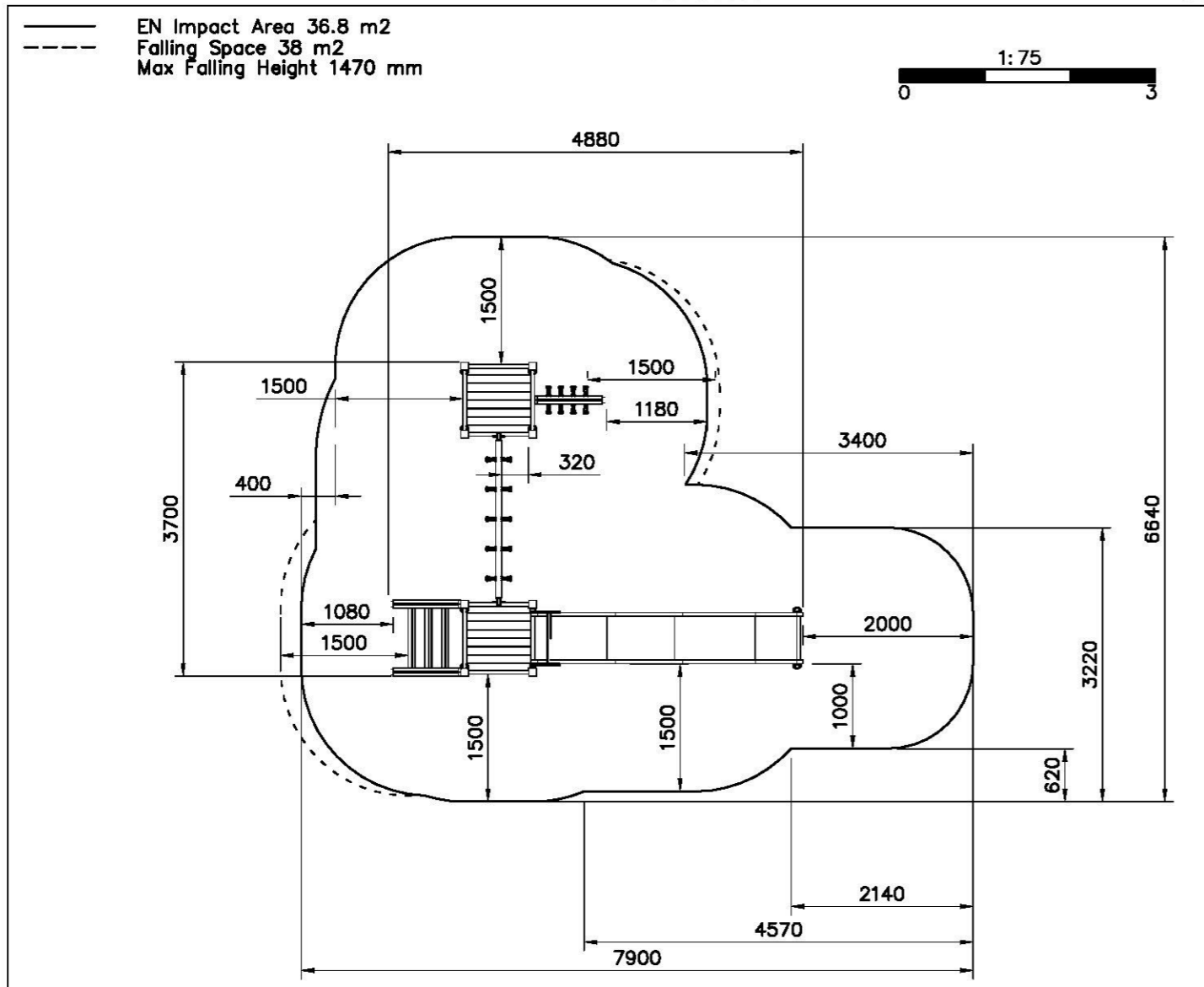

NOTA:
 - Orice modificare la proiect se face doar cu acordul proiectantului
 - Orice modificare de proiect si neconvocarea proiectantului la fazele determinante il exonereaza pe acesta de raspundere

1. Parametrii tehnici si functionali Echipamentul are suprastructura din lemn - pin nordic - tratat impotriva mucegaiului, ciupercilor si a daunatorilor naturali precum si impotriva degradarii fizico-chimice cu solutii netoxice impregnate sub presiune; stalpii de sustinere au sectiune patrata sunt alcatuiti din lemn lamelar iar pentru a le spori rezistenta in timp sunt prevazuti cu santuri longitudinale pentru a preveni aparitia fisurilor specifice lemnului. Elementele de lemn cu rol structural (stalpii, alte elemente de sustinere, subansamblurile, picioarele scarilor etc.) se vor fixa in fundatii de beton prin intermediul unui picior de 60cm din otel galvanizat dupa cum urmeaza: 50 cm sa vor ingropa in pamant / incastra in beton iar 10 cm vor ramane in exterior (masurati de la cota finita a suprafetei de siguranta) protejand astfel suplimentar picioarele de lemn impotriva umiditatii. Toti stalpii neacoperiti au amplasati in partea superioara un capac de protectie din polipropilena rezistenta la UV fixat astfel incat sa nu permita demontarea/dezmembrarea accidentala sau fara unelte adecvate. Toboganele sunt din inox cu laterale din lemn lamelar sau HPL (High pressure laminate) sau din polipropilena - rezistent la UV si intemperii. Scarile de urcare sunt compuse din elemente structurale de lemn lamellar - pin nordic - tratat impotriva mucegaiului, ciupercilor si a daunatorilor naturali precum si impotriva degradarii fizico-chimice cu solutii netoxice impregnate sub presiune; treptele sunt realizate din lemn. Grinzile de catarare sunt realizate din lemn lamelar - pin Nordic tratat, pe care sunt montati suportii din polipropilena de inalta densitate atat pentru maini cat si pentru picioare. Funiile de catarat/suspendat sunt compuse dintr-un sistem mixt de cabluri metalice invelite/protejate de un exterior impletit din polipropilena viu colorata oferind astfel atat rezistenta necesara cat si confort in exploatare.

2. Specificatii de performanta si conditii privind siguranta in exploatare Echipament alcatuit din 2 turnuri (A si B) conectate intre ele printr-o grinda de traversare suspendata cu suportii pentru maini. Turnul A are o platforma la 1.47m inaltime, este prevazut cu scara oblica pentru urcare fara mana curenta, manere din funii, barne de protectie si tobogan. Turnul B are o platforma la 1.47m inaltime, este prevazut cu scara verticala de urcare fara mana curenta, cu grinda de catarare montata oblic si dotata cu suportii pentru maini si picioare cat si cu manere din funii. Platforma este prevazuta cu barne de protectie anticadere.

Dimensiuni echipament: 4880 x 3700 x 2300 (L x l x h)

Dimensiuni zona de siguranta: 6640 x 7900 (L x l)

Suprafata de siguranta: 36.80 mp

Inaltime maxima cadere: 1470 mm

Nr. maxim utilizatori: 12

Grupa de varsta utilizatori: >6

3. Conditii privind conformitatea cu standarde relevante

Echipamentul trebuie sa prezinte certificare TUV sau similar pentru **EN-1176**.

Acest document este proprietatea intelectuala a S.C. SPINDLER PROIECT S.R.L. si intra sub incidenta legii nr.8/1996 privind dreptul de autor. Utilizarea trebuie sa fie conforma celei pentru care a fost elaborat, fiind interzisa reproducerea si difuzarea fara autorizarea expresa a autorului.

| verificator / expert | nume | semnatura | cerinta | referat / expertiza nr. / data | |
|---|---------------------------|-----------|-----------|--|-------------|
| S.C. SPINDLER PROIECT S.R.L. str. Negoii, nr. 70; 550275 Sibiu; Romania J32/1154/06 Tel: 0745/639926 | | | | Beneficiar: | Proiect nr. |
| | | | | PRIMARIA ORAS SALISTE | 18/ 2013 |
| Specificatie | Nume | Semnatura | Scara: | Titlu proiect: | |
| Sef proiect | arh. Spindler Eduard | | - | REAMENAJARE SPATIU PUBLIC DIN JURUL MONUMENTULUI EROILOR SI AMENAJAREA UNUI LOC DE JOACA PENTRU COPII IN IMEDIATA VICINATATE | |
| Proiectat | arh. Spindler Eduard | | Data: | Titlu plansa: | |
| Desenat | arh. stag. Onea Alexandra | | 09 / 2014 | TURN ACTIVITATI (COMPLEX DE JOACA) | |
| | | | | Plansa nr. A13-4 | |

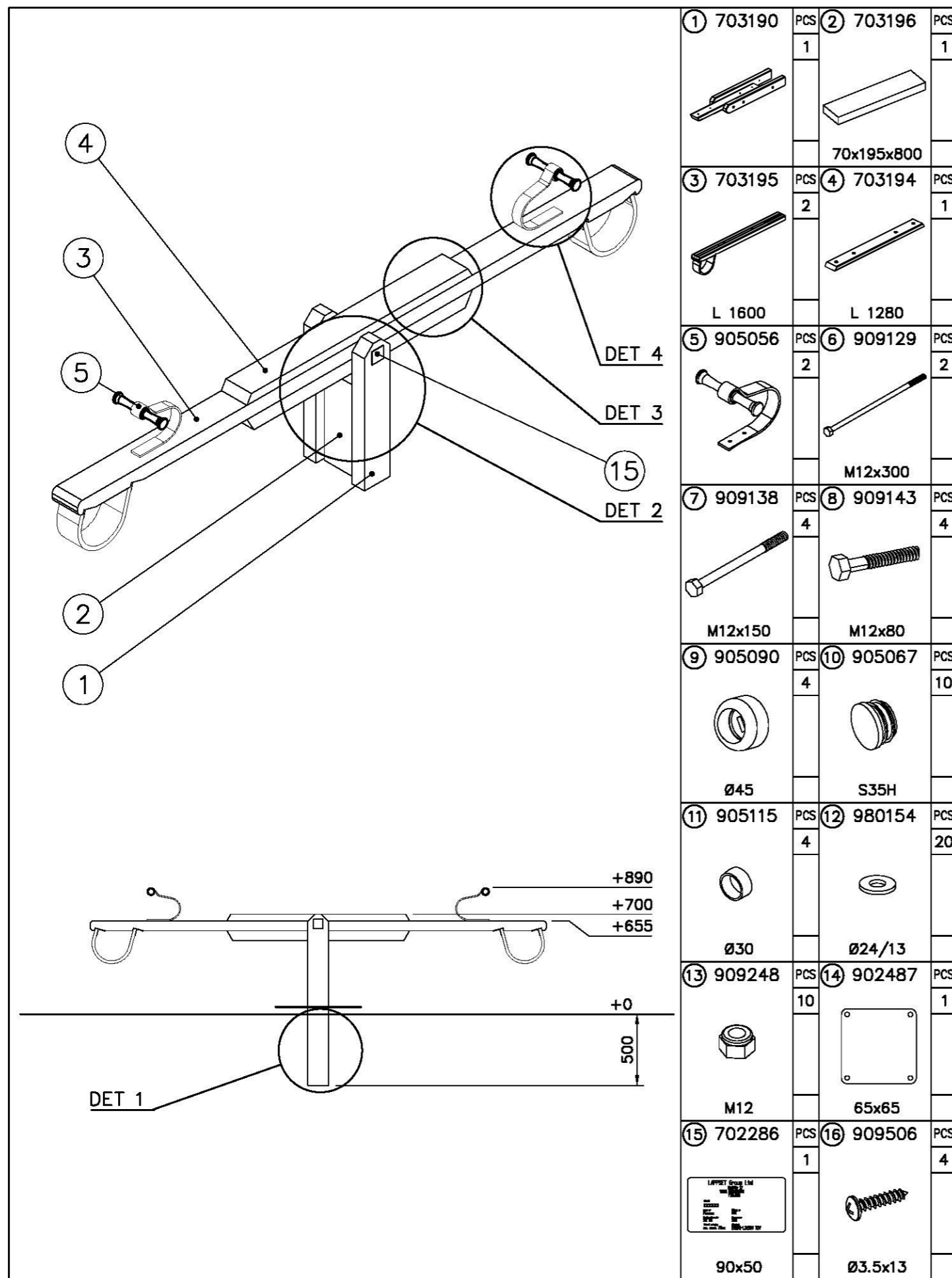

1. Parametrii tehnici si functionali Echipamentul are suprapstructura din lemn - pin nordic - tratat impotriva mucegaiului, ciupercilor si a daunatorilor naturali precum si impotriva degradarii fizico-chimice cu solutii netoxice impregnate sub presiune; stalpii de sustinere au sectiune patrata sunt alcatuiti din lemn lamelar iar pentru a le spori rezistenta in timp sunt prevazuti cu santuri longitudinale pentru a preveni aparitia fisurilor specifice lemnului. Elementele de lemn cu rol structural (stalpii, alte elemente de sustinere, subansamblurile, picioarele scarilor etc.) se vor fixa in fundatii de beton prin intermediul unui picior de 60cm din otel galvanizat dupa cum urmeaza: 50 cm sa vor ingropa in pamant / incastra in beton iar 10 cm vor ramane in exterior (masurati de la cota finita a suprafetei de siguranta) protejand astfel suplimentar picioarele de lemn impotriva umiditatii. Toti stalpii neacoperiti au amplasati in partea superioara un capac de protectie din polipropilena rezistenta la UV fixat astfel incat sa nu permita demontarea/dezmembrarea accidentala sau fara unelte adecvate.

2. Specificatii de performanta si conditii privind siguranta in exploatare Echipament alcatuit dintr-o grinda din lemn lamelar prevazuta cu zona de sezut la capate. Grinda este fixata central intr-un suport pivotant, cu sistem de rulmenti, pe un stalp/picior central, permitandu-i sa execute miscari de balansare. In zonele de sezut sunt prevazute manele din polipropilena montate pe suporti metalici cat si cate o banda de cauciuc de 2 cm montata sub grinda pentru a atenua impactul cu solul.

Dimensiuni echipament: 3200 x 350 x 890 (L x l x h)

Dimensiuni zona de siguranta: 5200 x 2350 (L x l)

Suprafata de siguranta: 11.00 mp

Inaltime maxima cadere: 1200 mm

Nr. maxim utilizatori: 2

Grupa de varsta utilizatori: 3-12

3. Conditii privind conformitatea cu standarde relevante

Echipamentul trebuie sa prezinte certificare TUV sau similar pentru **EN-1176**.

Acest document este proprietatea intelectuala a S.C. SPINDLER PROIECT S.R.L. si intra sub incidenta legii nr.8/1996 privind dreptul de autor. Utilizarea trebuie sa fie conforma celei pentru care a fost elaborat, fiind interzisa reproducerea si difuzarea fara autorizarea expresa a autorului.

| | | | | |
|----------------------|--|-----------|-----------|---|
| verificator / expert | nume | semnatura | cerinta | referat / expertiza nr. / data |
| | S.C. SPINDLER PROIECT S.R.L. str. Negoii; nr. 70; 550275 Sibiu; Romania J32/1154/06 | | | Beneficiar: PRIMARIA ORAS SALISTE Proiect nr. 18/ 2013 |
| Specificatie | Nume | Semnatura | Scara: | Titlu proiect: REAMENAJARE SPATIU PUBLIC DIN JURUL MONUMENTULUI EROILOR SI AMENAJAREA UNUI LOC DE JOACA PENTRU COPII IN IMEDIATA VECINATATE |
| Sef proiect | arh. Spindler Eduard | | - | Faza P.Th.+ D.D.E. |
| Proiectat | arh. Spindler Eduard | | Data: | Titlu plansa: CUMPANA (BALANSOAR) |
| Desenat | arh. stag. Onea Alexandra | | 09 / 2014 | Plansa nr. A13-5 |

NOTA:
- Orice modificare la proiect se face doar cu acordul proiectantului
- Orice modificare de proiect si neconvocarea proiectantului la fazele determinante il exonereaza pe acesta de raspundere

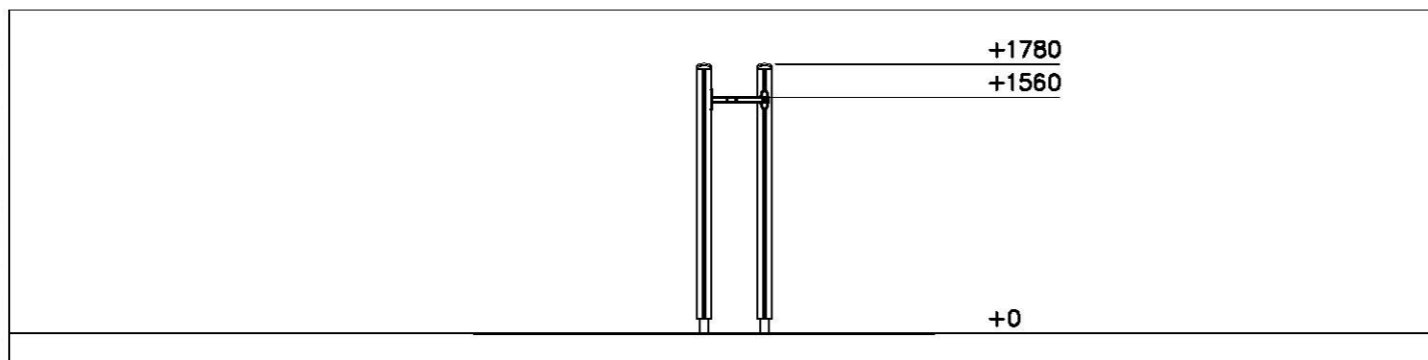
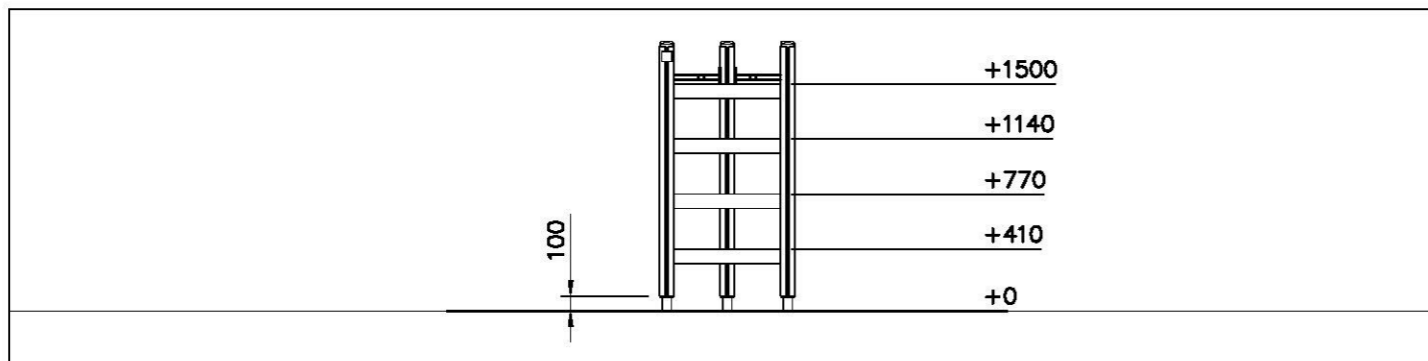
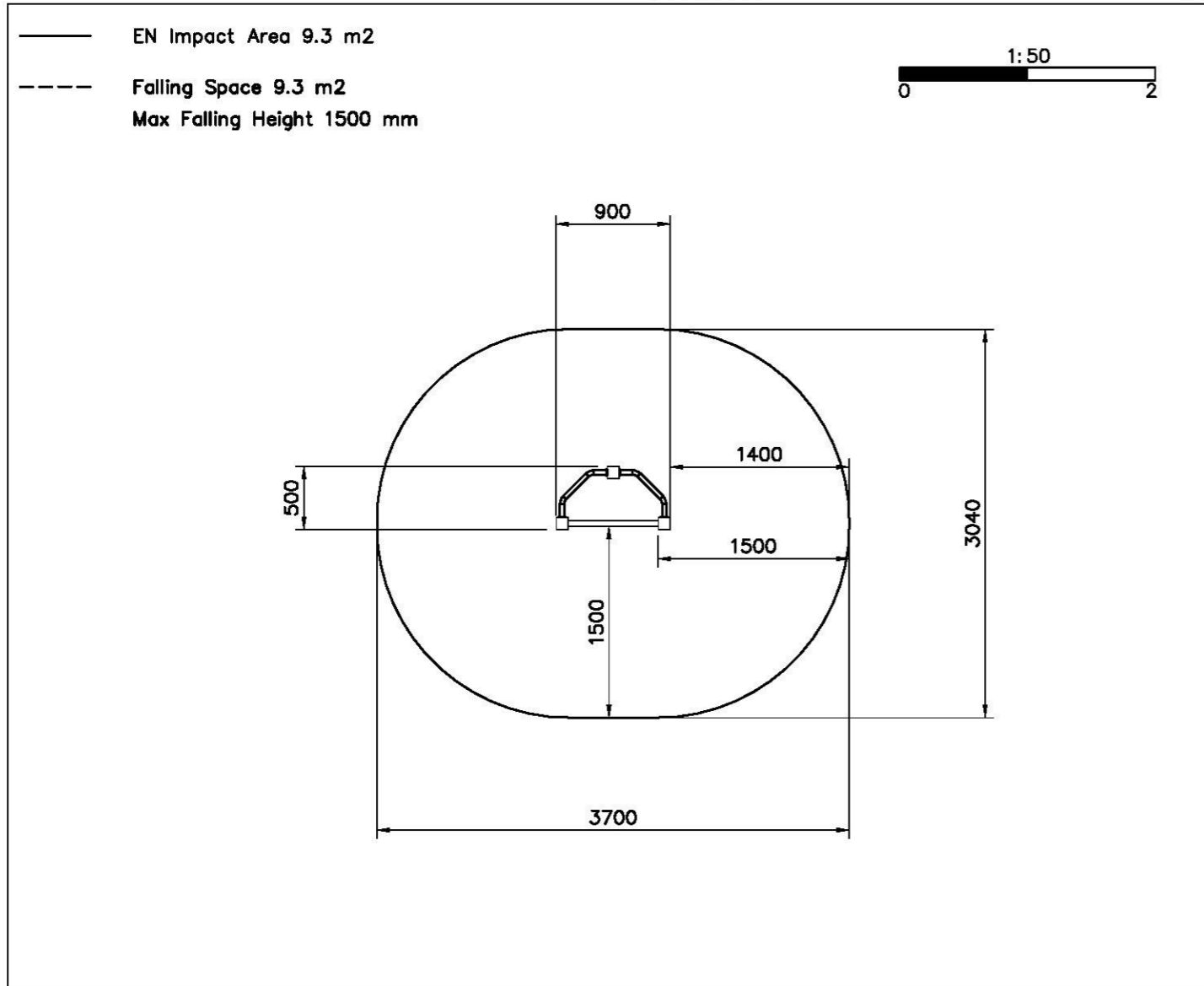

1. Parametrii tehnici si functionali Echipamentul are suprastructura din lemn - pin nordic - tratat impotriva mucegaiului, ciupercilor si a daunatorilor naturali precum si impotriva degradarii fizico-chimice cu solutii netoxice impregnate sub presiune; stalpii de sustinere au sectiune patrata sunt alcatuiti din lemn lamelar iar pentru a le spori rezistenta in timp prevazuti cu santuri longitudinale pentru a preveni aparitia fisurilor specifice lemnului. Elementele de lemn cu rol structural (stalpii, alte elemente de sustinere, subansamblurile, picioarele scarilor etc.) se vor fixa in fundatii de beton prin intermediul unui picior de 60cm din otel galvanizat dupa cum urmeaza: 50 cm sa vor ingropa in pamant / incastra in beton iar 10 cm vor ramane in exterior (masurati de la cota finita a suprafetei de siguranta) protejand astfel suplimentar picioarele de lemn impotriva umiditatii. Toti stalpii neacoperiti au amplasati in partea superioara un capac de protectie din polipropilena rezistenta la UV fixat astfel incat sa nu permita demontarea/dezmembrarea accidentala sau fara unelte adecvate.

2. Specificatii de performanta si conditii privind siguranta in exploatare Echipament alcatuit dintr-un complex de 3 stalpi verticali (A, B si C), dispusi in plan sub forma unui triunghi. Stalpii sunt interconectati dupa cum urmeaza: A si B cu grinzi orizontale din lemn lamelar protejat (4 buc) compunand astfel o scara verticala; A - C si B - C prin bare metalice rotunjite, montate la partea superioara a stalpilor devenind astfel bare de atarnare.

Dimensiuni echipament: 900 x 500 x 1780 (L x l x h)

Dimensiuni zona de siguranta: 3700 x 3040 (L x l)

Suprafata de siguranta: 9.30 mp

Inaltime maxima cadere: 1500 mm

Nr. maxim utilizatori: 4

Grupa de varsta utilizatori: >3

3. Conditii privind conformitatea cu standarde relevante

Echipamentul trebuie sa prezinte certificare TUV sau similar pentru **EN-1176**.

Acest document este proprietatea intelectuala a S.C. SPINDLER PROIECT S.R.L. si intra sub incidenta legii nr.8/1996 privind dreptul de autor. Utilizarea trebuie sa fie conforma celei pentru care a fost elaborat, fiind interzisa reproducerea si difuzarea fara autorizarea expresa a autorului.

| verificator / expert | nume | semnatura | cerinta | referat / expertiza nr. / data | |
|---|---------------------------|-----------|-----------|--|---------------|
| S.C. SPINDLER PROIECT S.R.L. str. Negoii; nr. 70; 550275 Sibiu; Romania J32/1154/06 Tel: 0745/639926 | | | | Beneficiar: | Proiect nr. |
| | | | | PRIMARIA ORAS SALISTE | 18/ 2013 |
| Specificatie | Nume | Semnatura | Scara: | Titlu proiect: | |
| Sef proiect | arh. Spindler Eduard | | - | REAMENAJARE SPATIU PUBLIC DIN JURUL MONUMENTULUI EROILOR SI AMENAJAREA UNUI LOC DE JOACA PENTRU COPII IN IMEDIATA VICINATATE | |
| Proiectat | arh. Spindler Eduard | | Data: | Titlu plansa: | Faza |
| Desenat | arh. stag. Onea Alexandra | | 09 / 2014 | CADRU CATARARE | P.Th.+ D.D.E. |
| | | | | | Plansa nr. |
| | | | | | A13-6 |

NOTA:
 - Orice modificare la proiect se face doar cu acordul proiectantului
 - Orice modificare de proiect si neconvocarea proiectantului la fazele determinante il exonereaza pe acesta de raspundere

Banca din lemn

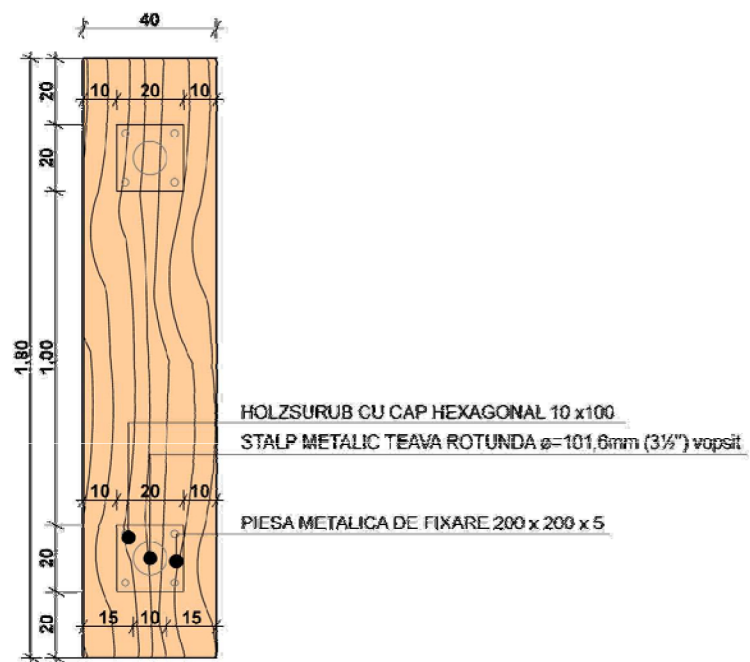

Stalpisor din lemn

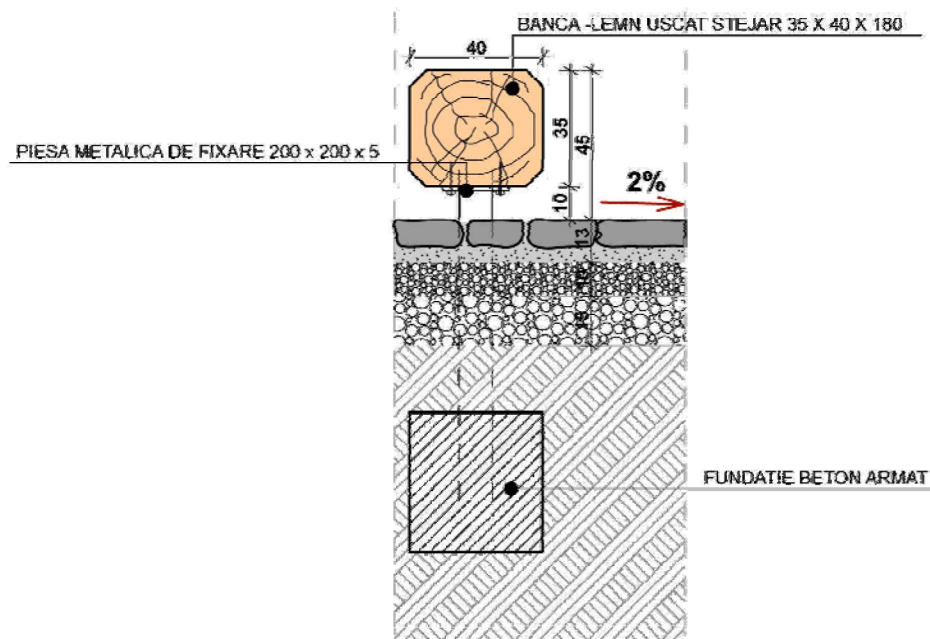
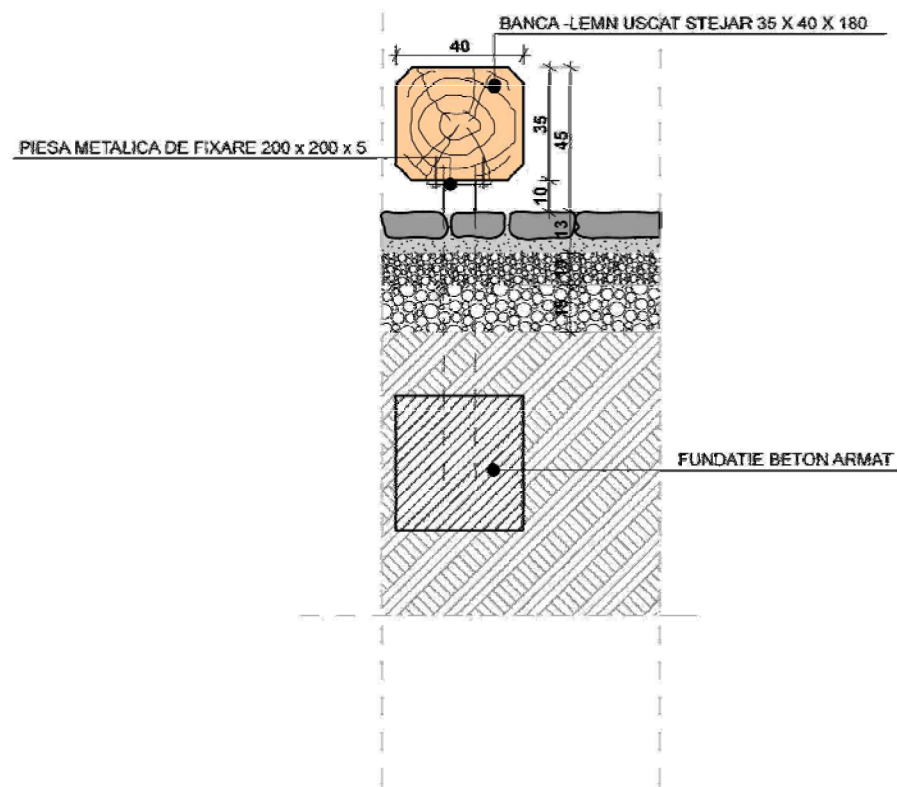
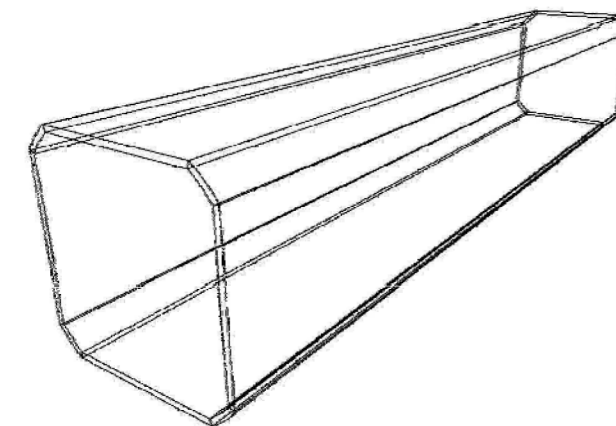
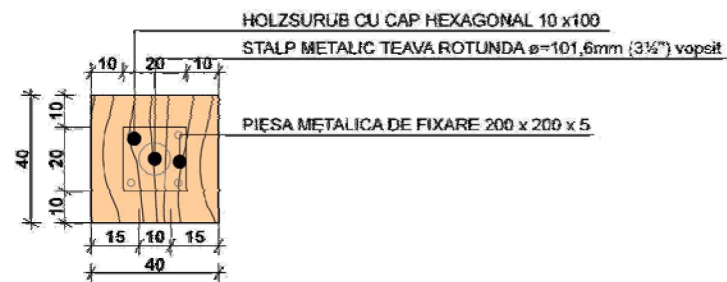

NOTA:
 - Orice modificare la proiect se face doar cu acordul proiectantului
 - Orice modificare de proiect si neconvocarea proiectantului la fazele determinante il exonereaza pe acesta de raspundere

Acest document este proprietatea intelectuala a S.C. SPINDLER PROIECT S.R.L. si intra sub incidenta legii nr.8/1996 privind dreptul de autor. Utilizarea trebuie sa fie conforma celei pentru care a fost elaborat, fiind interzisa reproducerea si difuzarea fara autorizarea expresa a autorului.

| | | | | |
|---|---------------------------|-----------|-----------|---|
| verificator / expert | nume | semnatura | cerinta | referat / expertiza nr. / data |
|  S.C. SPINDLER PROIECT S.R.L. str. Negoii; nr. 70; 550275 Sibiu; Romania J32/1154/06 Tel: 0745/639926 | | | | Beneficiar: PRIMARIA ORAS SALISTE Proiect nr. 18/ 2013 |
| Specificatie | Nume | Semnatura | Scara: | Titlu proiect: REAMENAJARE SPATIU PUBLIC DIN JURUL MONUMENTULUI EROILOR SI AMENAJAREA UNUI LOC DE JOACA PENTRU COPII IN IMEDIATA VECINATATE |
| Sef proiect | arh. Spindler Eduard | | | Faza P.Th.+ D.D.E. |
| Proiectat | arh. Spindler Eduard | | Data: | Titlu plansa: |
| Desenat | arh. stag. Onea Alexandra | | 09 / 2014 | DETALIU BANCA SI STALPISOR Plansa nr. A14 |

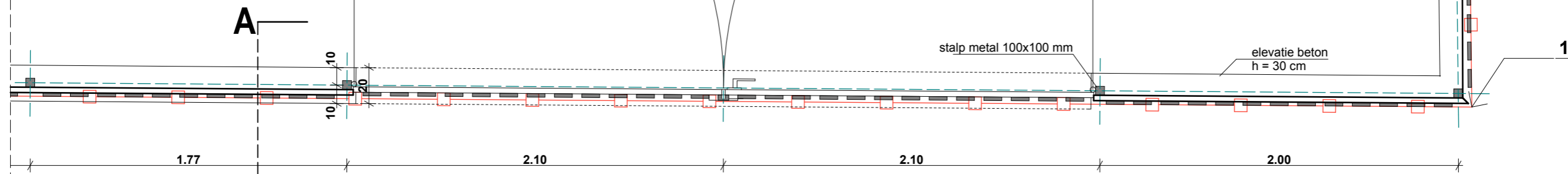

PLAN
SC. 1:25

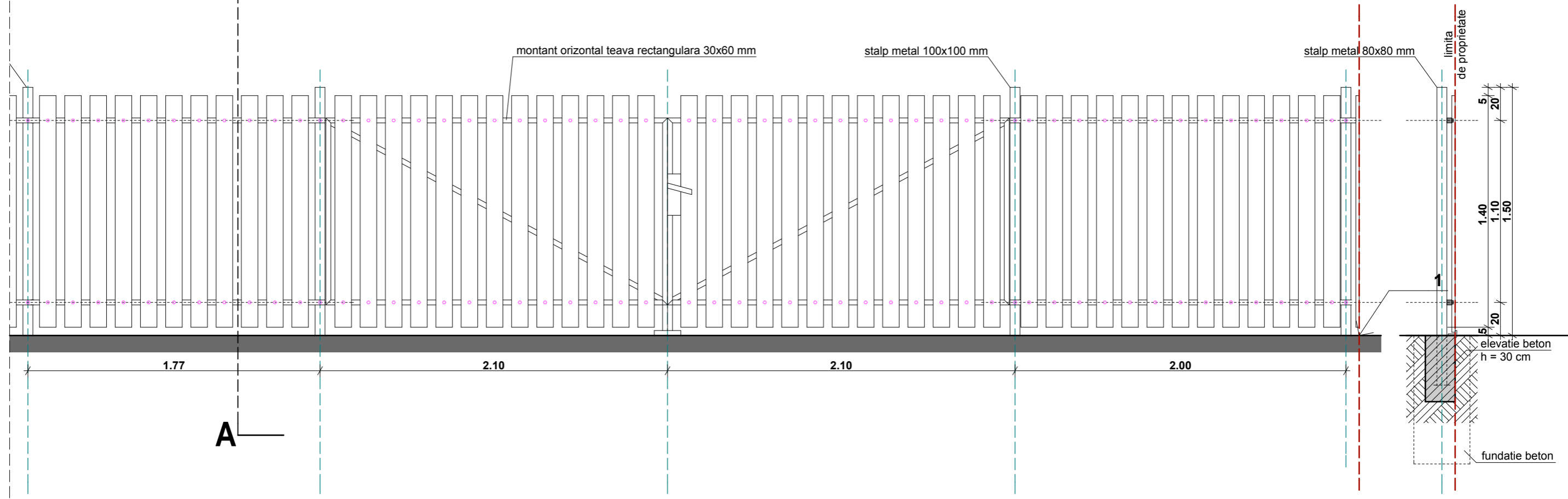

FATADA
SC. 1:25

SECTIUNE A-A
SC. 1:25

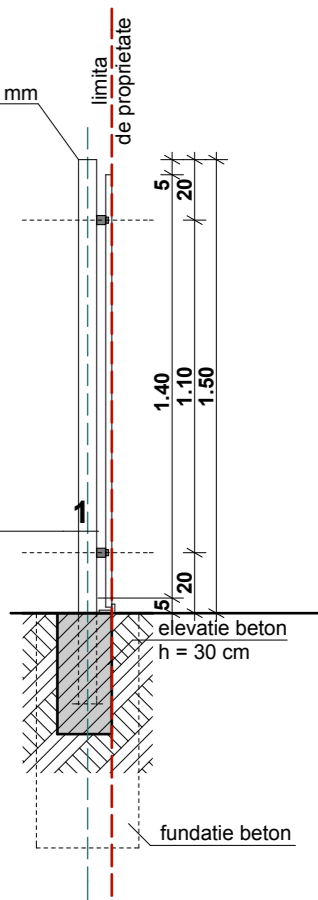

Acest document este proprietatea intelectuala a S.C. SPINDLER PROIECT S.R.L. si intra sub incidenta legii nr.8/1996 privind dreptul de autor. Utilizarea trebuie sa fie conforma celei pentru care a fost elaborat, fiind interzisa reproducerea si difuzarea fara autorizarea expresa a autorului.

| | | | | | |
|---|---------------------------|-----------|---------------|--|---------------|
| verificator / expert | nume | semnatura | cerinta | referat / expertiza nr. / data | |
|  S.C. SPINDLER PROIECT S.R.L. str. Negoii; nr. 70; 550275 Sibiu; Romania J32/1154/06 Tel: 0745/639926 | | | | Beneficiar: | Proiect nr. |
| | | | | PRIMARIA ORAS SALISTE | 18/ 2013 |
| Specificatie | Nume | Semnatura | Scara: | Titlu proiect: | Faza |
| Sef proiect | arh. Spindler Eduard | | 1 : 25 | REAMENAJARE SPATIU PUBLIC DIN JURUL MONUMENTULUI EROILOR SI AMENAJAREA UNUI LOC DE JOACA PENTRU COPII IN IMEDIATA VICINATATE | P.Th.+ D.D.E. |
| Proiectat | arh. Spindler Eduard | | Data: | Titlu plansa: | Plansa nr. |
| Desenat | arh. stag. Onea Alexandra | | 09 / 2014 | IMPREJMUIRE DETALIU ACCES AUTO | A16 |

NOTA:
- Orice modificare la proiect se face doar cu acordul proiectantului
- Orice modificare de proiect si neconvocarea proiectantului la fazele determinante il exonereaza pe acesta de raspundere