



ROMÂNIA
JUDEȚUL SIBIU
ORAȘUL SĂLIȘTE
CONSILIUL LOCAL



HOTĂRÂREA nr. 93/2017

**privind punerea în aplicare a Legii nr. 153/2017 și
stabilirea salariilor de bază pentru funcționarii publici și personalul contractual din
cadrul aparatului de specialitate al Primarului Orașului Saliste și servicii publice, fara
personalitate juridica, de subordonare locala**

Consiliul local al Orașului Saliste, întrunit în ședință ordinară la data de 27.07.2017
în aplicarea art. 45 alin. 1 din legea administrației publice locale nr. 215 / 2001, republicata,
Luand în considerare expunerea de motive la proiectul de hotarare inițiat de către primarul Orașului
Saliste prin care acesta propune Consiliului Local punerea în aplicare a Legii nr. 153/2017 privind
salarizarea personalului plătit din fonduri publice,

Avand avizul comisiilor de specialitate constituite la nivelul autorității deliberative din Orașul
Saliste

Analizând raportul nr. 9049/21.07.2017 prin care Compartimentul de resurse umane propune
punerea în aplicare a Legii nr. 153/2017 și stabilirea salariilor de bază pentru funcționarii publici și
personalul contractual din cadrul aparatului de specialitate al Primarului Orașului Saliste și servicii
publice, fara personalitate juridica, de subordonare locala,

Înconformitate cu dispozițiile art. 2 alin.1 lit. a, art. 10, art. 11 alin. 1 și alin.4, art. 12, art.25 și
art. 40 din Legea nr. 153/2017 privind salarizarea personalului plătit din fonduri publice,

În temeiul prevederilor art. 36 alin.2 lit. a și alin.9, art. 45 din Legea nr. 215/2001 privind
administrația publică locală, republicată, cu modificările și completările ulterioare,

HOTĂRĂȘTE :

Art 1.(1) Incepând cu data de 01.07.2017, se stabilesc salariile de bază și coeficienții care stau
la baza determinării acestora, pentru funcțiile publice și funcțiile contractuale din aparatul de
specialitate al Primarului Orașului Saliste și servicii publice, fara personalitate juridica, de subordonare
locala, conform Anexei nr. 1, care face parte integrantă din prezenta hotărâre.

(2) Salariul de bază al funcționarilor publici care ocupă funcții publice specifice de polițist local, se
stabilește în baza coeficienților din Anexa nr.1, care face parte integrantă din prezenta hotărâre.

(3) Funcțiile de conducere, atât funcțiile publice cât și funcțiile contractuale, se structurează pe două
grade, respectiv gradul I și gradul II. Încadrarea funcțiilor de conducere, corespunzător nivelului de salarizare
prevăzut pentru cele două grade, se face de către ordonatorul de credite, în raport cu responsabilitatea,
complexitatea și impactul deciziilor impuse de atribuțiile corespunzătoare activității desfășurate.

(4) Funcțiile specifice altor domenii de activitate bugetară, prevăzute în statele de funcții, necesare
desfășurării activităților, care nu se regăsesc în anexa nr. VIII cap. I lit. A pct. III și cap. II lit. A pct. IV., vor fi
salarizate conform prevederilor art.38 din Legea 153/2017 și anexelor corespunzătoare familiei ocupaționale
respective.

Art.2. Incepând cu data de 01.07.2017, se reîncadrează personalul din cadrul aparatului de specialitate al
Primarului Orașului Saliste și servicii publice, fara personalitate juridica, de subordonare locala,, pe noile
funcții, grade/trepte profesionale, gradație corespunzătoare vechimii în muncă și vechimii în specialitate, în
condițiile art. 36 din Legea nr. 153/2017, în baza dispoziției primarului, concomitent cu modificarea statutului de
funcții.

Art 3. Ordonatorii de credite stabilesc salariile lunare ale personalului din subordine, astfel încât
împreună cu indemnizațiile lunare și celelalte elemente ale sistemului de salarizare să se încadreze în fondurile
bugetare aprobate anual pentru cheltuielile de personal și fără a depăși limita prevăzută la art. 25 din Legea nr.
153/2017, în vederea realizării obiectivelor, programelor și proiectelor ce revin instituției, potrivit legii.

Art. 4. Începând cu data de 01.01.2018, cuantumul brut al salariilor de bază stabilite potrivit art. 1, se determină prin înmulțirea coeficienților prevăzuți pentru fiecare funcție în Anexele nr. 1 la prezenta hotărâre, cu salariul de bază minim brut pe țară garantat în plată, în vigoare.

Art. 5. Începând cu data de 1.07.2017 și până la 31 decembrie 2021, se probă cuantumul indemnizației de ședință pentru consilierii locali din Consiliul Local al Orasului Saliste în procent de 10% din indemnizația lunară a primarului Orasului Saliste.

Art. 6. (1) :Prezenta hotarare se comunica prefectului judetului Sibiu in vederea exercitarii controlului cu privire la legalitate si se aduce la cunostinta publica prin grija secretarului Orasului Saliste .

(2) : Se incredinteaza primarul Orasului Saliste si Compartimentul Resurse Umane cu ducerea la indeplinire a dispozitiilor prezentei hotarari .

Adoptata la Saliste , data : 27 , iulie , 2017

PRESEDINTE de sedinta ,
CONSILIER :
LUGA IOAN

CONTRASEMNEAZA
SECRETARUL ORASULUI ,
EMES PARASCHIVA



NOMENCLATORUL

si ierarhia functiilor din Primaria Orașului Sălișteși din cadrul serviciilor publice, fără personalitate juridică de subordonare locală

A. FUNCȚII DE DEMNITATE PUBLICĂ

Nr.crt	Funcția	Nivel studii	Coefficient	Indemnizație
1	PRIMAR	S	5.50	7.975
2	VICEPRIMAR	S	4.50	6.525

B. FUNCȚII PUBLICE

a) Funcții publice de conducere

Nr.crt	Funcția și gradafția	Nivel studii	Salariul de bază			
			GRAD I		GRAD II	
			Coefficient	Salariu de bază	Coefficient	Salariu de bază
1	Secretar UAT	S	3.50	5.075	3.79	5.496
2	Șef serviciu	S	3.54	5.133	3.74	5.423
3	Arhitect șef	S	3.50	4.350	3.16	4.585
4	Sef birou	S	2.30	3.335	2.78	4.031

b) Funcții publice de execuție

Nr.crt	Funcția și gradafția	Nivel studii	Salariul de bază			
			NIVEL MINIM		NIVEL MAXIM	
			Coefficient	Salariu de bază	Coefficient	Salariu de bază
1	Auditor grad profesional superior	S	2.49	3.603	2.86	4.145
2	Auditor grad profesional principal	S	2.28	3.300	2.65	3.845
3	Auditor grad profesional asistent	S	1.90	2.750	2.36	3.427
4	Consilier, cons.juridic, expert, inspector grad prof.superior	S	2.32	3.367	2,85	4.125
5	Consilier, cons.juridic, expert, inspector grad prof.principal	S	2.07	2.995	2.53	3.669
6	Consilier, cons.juridic, expert, inspector grad prof.asistent	S	1.82	2.632	2.22	3.225
7	Consilier, cons.juridic, expert, inspector grad prof.debutant	S	1.56	2.266	1.91	2.775
8	Referent de specialitate grad profesional superior	SSD	1.88	2.727	2.30	3.340
9	Referent de specialitate grad profesional principal	SSD	1.71	2.482	2.10	3.040
10	Referent de specialitate grad profesional asistent	SSD	1.54	2.237	1.89	2.740
11	Referent de specialitate grad profesional debutant	SSD	1.37	1.992	1.68	2.440
12	Referent grad profesional superior	M	1.75	2.531	2.14	3.103
13	Referent grad profesional principal	M	1.58	2.288	1.93	2.803
14	Referent grad profesional asistent	M	1.41	2.043	1.73	2.503
15	Referent grad profesional debutant	M	1.24	1.798	1.52	2.203
16	Politiști locali	S	1.37	1.992	1.68	2.440
17	Politiști locali	M	1.07	1.553	1.31	1.902

C. PERSONAL CONTRACTUAL

a) funcții de conducere

Nr.crt	Funcția și gradatăia	Nivel studii	Salariul de bază			
			GRAD I		GRAD II	
			Coefficient	Salariu de bază	Coefficient	Salariu de bază
1	Administrator public	S	3.59	5.208	4.40	6.380
2	Șef serviciu	S	2.50	3.628	2.93	4.249
3	Șef birou	S	2.30	3.335	2.78	4.031

b) funcții de execuție

Nr.crt	Funcția și gradatăia	Nivel studii	Salariul de bază			
			NIVEL MINIM		NIVEL MAXIM	
			Coefficient	Salariu de bază	Coefficient	Salariu de bază
1	Auditor gr. IA	S	2.20	1.190	2.69	3.900
2	Auditor gr. I	S	1.97	2.857	2.41	3.500
3	Auditor gr. II	S	1.79	2.596	2.2	3.195
4	Consilier, Inspector de specialitate gr. IA	S	2.20	1.190	2.69	3.900
5	Consilier, Inspector de specialitate gr. I	S	1.97	2.857	2.41	3.500
6	Consilier, Inspector de specialitate gr. II	S	1.79	2.596	2.20	3.195
7	Consilier, Inspector de specialitate gr. debutant	S	1.56	2.266	1.91	2.775
8	Consilier juridic grad IA	S	2.20	1.190	2.69	3.900
9	Consilier juridic grad I	S	1.97	2.857	2.41	3.500
10	Consilier juridic grad II	S	1.79	2.596	2.2	3.195
11	Consilier juridic grad Debutant	S	1.56	2.266	1.91	2.775
12	Referent, inspector, arhivar, referent casier treapta IA	M	1.91	2.776	2.35	3.400
13	Referent, inspector, arhivar, referent casier treapta I	M	1.70	2.464	2.08	3.019

14	Referent, inspector, arhivar, referent casier treapta II	M	1.44	2.100	1.82	2.638
15	Referent, inspector, arhivar, referent casier treapta debutant	M	1.27	1.842	1.56	2.257
16	Administrator IT	M	1.63	2.364	2.00	2.896
17	Administator treapta I	M	1.18	1.714	1.45	2.103
18	Bibliotecar treapta I	M	1.53	2.214	1.87	2.712
19	Paramedici	M	1.17	1.700	1.44	2.088
20	Îngrijitor	M/G	1.07	1.553	1.31	1.902
21	Șofer tr.I	M/G	1.07	1553	1.66	2.407
22	Șofer tr.II	M/G	1.07	1553	1.44	2.100
23	Muncitor necalificat tr.I	M/G	1.07	1.553	1.31	1.902

PREȘEDINTE DE ȘEDINȚĂ

LUCA IOAN



CONTRASEMNEAZĂ SECRETARUL ORAȘULUI

ILIEȘ PARASCHIVA





ROMÂNIA
JUDEȚUL SIBIU
ORAȘUL SĂLIȘTE
CONSILIUL LOCAL



HOTĂRÂREA NR. 106/2017

privind aprobarea organigramei, a statului de funcții și a numărului de personal pentru aparatul de specialitate al primarului Orașului Saliste și servicii publice, fara personalitate juridica, de subordonare locala

Consiliul Local al Orașului Saliste, întrunit în ședință ordinară la data de 08.09.2017 , în aplicarea art. 45 alin. 1 din legea administrației publice locale nr. 215 / 2001 , republicată ,
Luând act de expunerea de motive inițiată de către primarul Orașului Saliste prin care acesta propune aprobarea organigramei , a statului de funcții și a numărului de personal pentru aparatul de specialitate al primarului Orașului Saliste și servicii publice , fara personalitate juridica, de subordonare locala , precum și pe cele ale raportului de specialitate nr. 10767/04.09.2017 întocmit în acest sens,

Având avizul comisiilor de specialitate constituite la nivelul autorității deliberative din Orașul Saliste ,

În conformitate cu prevederile Legii nr. 24/2000 privind normele de tehnică legislativă pentru elaborarea actelor normative, republicată, cu modificările și completările ulterioare,;

Luând în considerare prevederile Legii nr. 188/1999 privind Statutul funcționarilor publici republicată , cu modificările și completările ulterioare, ale Legii nr. 53 / 2003 privind Codul Muncii , republicat , modificat și completat ulterior ,

Având în vedere prevederile art. 36 alin. 2 lit a coroborat cu alin.3 lit.b , ale art. 115 alin. 1 lit. b din Legea nr.215 / 2001 privind administrația publică locală , republicată

HOTĂRĂȘTE :

Art.1. Se aproba organigrama, statul de funcții și numărul de personal pentru aparatul de specialitate al primarului Orașului Saliste și servicii publice, fara personalitate juridica, de subordonare locala, potrivit anexelor nr. 1 și 2, care fac parte integrantă din prezenta și se anexează la aceasta .

Art.2. La data prezentei se revoca orice dispoziție contrară celor dispuse prin prezenta .

Art.3(1) : Prezenta hotărâre se comunică prefectului județului Sibiu în vederea exercitării controlului cu privire la legalitate și se aduce la cunoștința publică prin grija secretarului orașului Saliste .

(2) : Se încredințează primarul Orașului Saliste cu ducerea la îndeplinire a dispozițiilor prezentei hotărâri .

Adoptată la Saliste , data :08,septembrie , 2017

PRESEDINTE de sedinta ,
CONSILIER :
MOLDOVAN VIOREL



CONTRASEMNEAZA
SECRETARUL ORAȘULUI ,
ILIES PARASCHIVA

Organigrama aparatului de specialitate a Primarului Oras Saliste

PRIMAR, VICEPRIMAR, TOTAL POSTURI = 78 DIN CARE FP=29 C=5 E=24 C.I=32 C=3 E=29 DEMNITARI = 2 EXCEPTATE = 16 d.c.I Functie publica C=CONDOCERE FP=FUNCTII PUBLICE E=EXECUTIE C.I=PERSONAL CONTRACTUAL
--

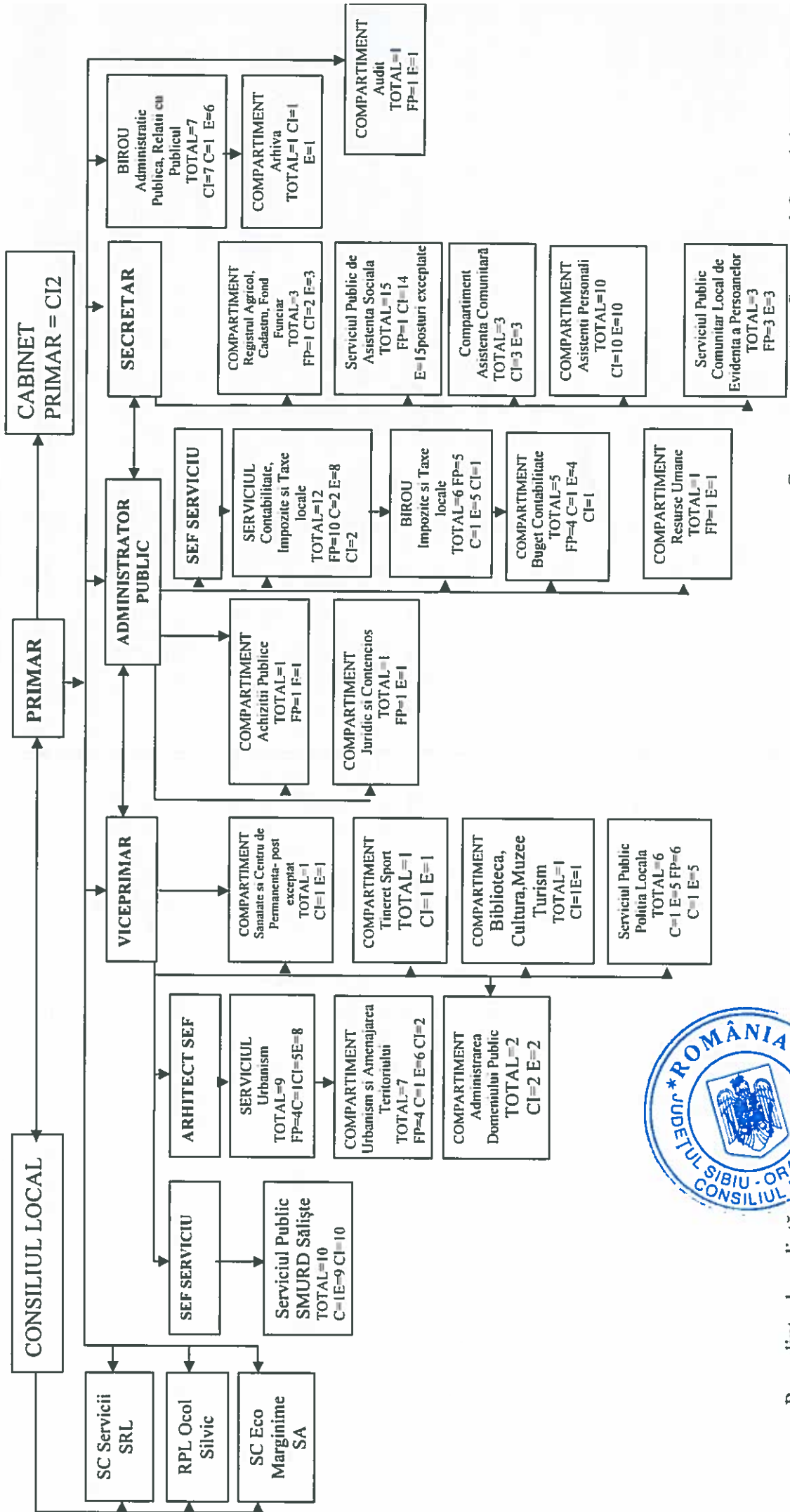

Președinte de ședință:
Viorel Moldovan

Contrasemnează p. Secretarul Orașului:
Paraschiva Ilieș

STAT DE FUNCȚII

Nr. crt.	Numele, prenumele/VACANT, temporar/VACANT dupa caz	STRUCTURA	FUNCȚIE DE DEMNITATE PUBLICĂ	Funcția publică			Clasa	Gradul profesional	Nivelul studiilor	Funcția contractuală		Treapta profesională/grad	Nivelul studiilor	Observatii
				inalt funcționar public	de conducere	de execuție				de conducere	de execuție			
		DEMNITARI												
1	Răduciu Horațiu-Dumitru		Primar						S					
2	Bordea Andrei-Aurel		Viceprimar						S					
		COMPATIMENT AUDIT												
1	Samoilă Rodica					auditor		superior	S					
1	VACANT	SECRETAR			secretar			II	S					
1	Luca Lucian									administrator public			S	
		SERVICIUL CONTABILITATE, IMPOZITE SI TAXE LOCALE												
1	Streulea Niculina				sef serviciu			II	S					
		Compartiment buget contabilitate												
1	VACANT					inspector		debutant	S					
2	VACANT					inspector		asistent	S					
3	Munteanu Tatiana-Ioana					referent		superior	M					
4	Ghișe Elena									referent	IA	M		
		Birou impozite si taxe locale												
1	VACANT				sef birou			II	S					
2	Sivu Maria					referent specialitate		superior	SSD					
3	Popa Comaniciu Elena					referent		superior	M					
4	Micu Ana					referent		superior	M					
5	Dumitrascu Ana-Georgela					referent		superior	M					
6	Barbu Constantin Mihael					referent		superior	M					
		Compartiment Resurse Umane								administrator IT	II	M		
1	Pre Maria					referent		superior	M					
		SERVICIUL PUBLIC POLITIE LOCALA												
1	VACANT				sef birou			II	S					
2	Barbu Sorin Mihael					politist local		superior	M					
3	Dragomir Nicolae					politist local		superior	M					
4	VACANT					politist local		superior	S					
5	VACANT					politist local		asistent	M					

ORAȘUL SĂLIȘTE – PRIMĂRIE
CUI 4306950

ORAȘUL SĂLIȘTE
Judetului SIBIU
INTRARE
TESARE Nr. 11.777
Ziua 29 Luna 09 Anul 2017

LISTA FUNCȚIILOR DIN INSTITUȚIE CONFORM LEGII-CADRU NR.153/2017
PRIVIND SALARIZAREA PERSONALULUI PLĂȚIT DIN FONDURI PUBLICE APROBATE PRIN H.C.L. NR. 93/2017

Nr. Crt.	FUNCȚIA	Nivel studii	Clasa	Grad/treapta	GR.cf. transe de vechime	Indemnizație /Salariu de bază /lună	Spor CFP 10% /lună cf. Leg.153/2017	Spor anual ore de noapte 25% Leg.153/2017	Valoare anuală indemnizație de hrana O.G 26/1994 și leg.155/2010	Total drepturi
1	PRIMAR	S				7.975				7.975
2	VICEPRIMAR	S				6.525				6.525
3	Secretar UAT	S/FP	I	II		5.496				5.496
4	Administrator public	S/CI	I		4	6.380				6.380
5	Sef serviciu	S/FP	I		5	5.423	543			5.966
6	Referent	M/FP	III	Superior	4	2.993				2.993
7	Referent ½ norma	M/CI		IA	5	1.510	151			1.661
8	Referent specialitate	SSD/FP	II	Superior	5	3.340				3.340
9	Referent	M/FP	III	Superior	5	2.861				2.861
10	Referent	M/FP	III	Superior	5	2.861				2.861
11	Referent	M/FP	III	Superior	5	2.861				2.861
12	Administrator IT	M/CI		II	1	2.537				2.537
13	Referent	M/FP	III	Superior	5	3.056				3.056
14	Auditor intern	S/FP	I	Superior	5	4.145				4.145
15	Referent	M/FP	III	Superior	5	2.452				2.452
16	Referent	M/CI		IA	5	2.541				2.541
17	Inspector de specialitate	S/CI		Gradul II	2	2.860				2.860

18	Inspector de specialitate	S/CI			Gradul II	2	4.585				4.585
19	Inspector de specialitate	S/CI			Gradul IA	4	3.046				3.046
20	Inspector de specialitate	S/CI			Gradul IA	5	3.046				3.046
21	Şef birou	S/CI			II		4.031				4.031
22	Îngrijitor	G/CI				3	1.871				1.871
23	Îngrijitor	G/CI				3	1.871				1.871
24	Referent	M/CI			II	0	2.538				2.538
25	Arhivar	M/CI			II	3	2.131				2.131
26	Inspector	S/FP	I		Superior	5	4.125				4.125
27	Bibliotecar	M/CI			I	5	2.700				2.700
28	Administrator ½ norma	M/CI			I	5	1.025				1.025
29	Referent	M/FP	III		Superior	5	2.754				2.754
30	Referent	M/FP	III		Superior	5	2.754				2.754
31	Inspector de specialitate	S/CI			Gradul IA	4	3.828				3.828
32	Muncitor necalificat	G/CI			I	3	1.871				1.871
33	Şofer	M/CI			I	2	2.397				2.397
34	Îngrijitor	G/CI				5	1.871				1.871
35	Poliţist local	M/FP	III		Superior	3	1.553		193	5.888	7.634
36	Poliţist local	M/FP	III		Superior	5	1.553		247	5.888	7.634
37	Poliţist local	M/FP	III		Debutant	0	1.553		178	5.888	7.634
38	Asistent personal	G/CI				1	1.554				1.554
39	Asistent personal	G/CI				2	1.632				1.632
40	Asistent personal	G/CI				2	1.632				1.632
41	Asistent personal	G/CI				2	1.632				1.632
42	Asistent personal	G/CI				4	1.757				1.757
43	Asistent personal	G/CI				5	1.801				1.801
44	Asistent personal	G/CI				5	1.801				1.801
45	Asistent medical comunitar	PL/CI			Debutant	0	1.586				1.586

46	Asistent medical comunitar	PL/CI	2	3	2.452			2.452
47	Şef serviciu	S/CI	II		4.031			4.031
48	Paramedic	M/CI	I	1	1.786	860		2.646
49	Paramedic	M/CI	I	0	1.786	797		2.583
50	Paramedic	M/CI	I	0	1.786	568		2.354
51	Paramedic	M/CI	I	5	1.786	696		2.482
52	Paramedic	M/CI	I	0	1.786	777		2.563
53	Paramedic	M/CI	I	0	1.786	758		2.544
54	Paramedic	M/CI	I	3	1.786	806		2.592
55	Paramedic	M/CI	I	0	1.786	880		2.666

ÎNTOCMIT REFERENT RESURSE UMANE,
Maria PRIE

PRIMAR,
Horatiu Octavian RĂCUCIU

